ACEG vzw
Erkend keuringsorganisme

Ringlaan 39
1853 - Strombeek-Bever
tel. +32 2 880 88 90
info@aceg.be
www.aceg.be

BELAC 522-INSP
ISO/IEC 17020

Keuringsverslag van een elektrische laagspanning- en zeer lage spanningsinstallatie

CONFORM

Datum keuring: 13/08/2026 **Inspecteur:** Niels Brabant **Mentor:** **Installateur:** Connect Group
ID-label: **Klantreferentie:**

B.T.W. nr.:BE 0744 440 356

Merk en type meettoestel: Serienummer:

Datum verslag: 13/08/2026

Plaats van het onderzoek

Straatnaam	Belgradostraat
Huisnummer	74
Busnummer	
Postcode	9000
Gemeente	GENT
Land	België

Eigenaar

Naam	
Straatnaam	Belgradostraat
Huisnummer	74
Busnummer	
Postcode	9000
Gemeente	GENT
Land	België

Installateur

Naam	Connect Group
BTW nr.	BE 0744 440 356
Telefoonnummer	+32 491 63 77 43
E-mail	info@connect-group.be

Type : woning **EAN** : 541 448 860 024 751 173 **Teller Nr.:** : 1LGZ0566454780

Afbeelding schakel- en verdeelbord:



Aard onderzoek: Controlebezoek van een huishoudelijke installatie volgens (KB 08/09/2019) - AREI Boek 1- 6.5. en 4.2.4.3.

Netbeheerder: FLUVIUS Spanning: 3N400V Meter / bord verbinding: 10 mm^2 Max beveiliging: 25 A

Aantal borden: 1 Aantal kringen: 23

Aardelektrode: Verticaal of schuin in de grond gedreven staven, pennen of geleiders

Ri algemeen: 3,98 MΩ RE: 8,89 Ω

OK OK





DIFFERENTIEELSTROOMINRICHTING

$I\Delta$ (mA)	In (A)	In - andere (A)	I^2t	Type	Beveiligde kringen	Test	x 2,5
300	40		22,5kA2s (3000A)	A	25	OK	OK

IΔ (mA)	In (A)	In - andere (A)	I²t	Type	Beveiligde kringen	Test	x 2,5
30	63		22,5kA2s (3000A)	A	7	OK	OK
30	40		22,5kA2s (3000A)	A	7	OK	OK
30	40		22,5kA2s (3000A)	A	7	OK	OK

BESCHRIJVING INSTALLATIE

Aantal kringen	Curve	Bescherming IN (A)	(andere)	P	Sectie (mm²)
Zie schema	-	-		-	-

Visueel nazicht (algemeen)	OK	**Directe aanraking**	OK	**Indirecte aanraking**	OK
Aansluitingen	OK	**schema in bijlage door Aceg vzw**	NA		
Equipotentiale verbindingen	OK	**Doorsnede geleiders**	OK		
Continuiteit	OK	**Verlichting / toestellen**	NVT		

OPMERKINGEN - INBREUKEN - NOTA'S

N2 Geen inbreuken vastgesteld.

N5 De verlichting is nog niet definitief geplaatst.

BESLUIT

☑ **De elektrische installatie voldoet aan de voorschriften van het KB 08/09/2019 - AREI Boek 1.** Het volgende controlebezoek is te voorzien voor 13/8/2051

☑ De nodige maatregelen werden genomen, zodat de ingangsklemmen van de automatische differentieelstroominrichting, geplaatst aan het begin van de installatie, ontoegankelijk zijn gemaakt door verzegeling.

☑ Het (de) eendraadsschema('s) en het (de) situatieplan(nen) werd(en) door het erkend organisme voor gezien getekend.

Deze pdf-versie van het keuringsverslag is de originele versie en mag worden verspreid..

Aantal bijlage(n):

VRIJGAVE VAN HET KEURINGSVERSLAG

Inspectietijd: van 12:35 tot 13:28

De inspecteur Niels Brabant

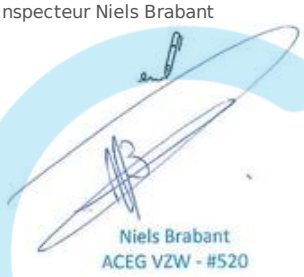

Plichten van de eigenaar, beheerder, huurder voor de installatie onderworpen aan het AREI Boek 1 afdeling 9.1.2.
Het verslag dient te worden bewaard in het dossier van de elektrische installatie.
Elke wijziging dient te worden vermeld in het elektrisch dossier.
Elk ongeval overkomen van personen en te wijten, rechtsreeks of onrechtstreeks, aan de aanwezigheid van de elektrische installatie dient onmiddellijk meegedeeld te worden aan de algemene Directie Energie van de Federale Overheidsdienst Economie.
Kwaliteit
De reproductie van dit document is enkel toegelaten in zijn integrale vorm en enkel met het schriftelijk akkoord van het controleorganisme en de aanvrager.
De keuring beperkt zich tot de zichtbare en normaal toegankelijke delen van de installatie.

Stappenplan voor een installatie die conform is:			
Stap 1	**Stap 2**	**Stap 3**	**Stap 4**
Lees dit proces-verbaal zorgvuldig en besteed aandacht aan de eventuele nota's	Als u grote wijzigingen of uitbreidingen aan de installatie aanbrengt, moet u deze laten controleren.	De volgende periodieke keuring is voorzien voor 13/8/2051	ACEG staat tot uw dienst voor alle noodzakelijke keuringen.

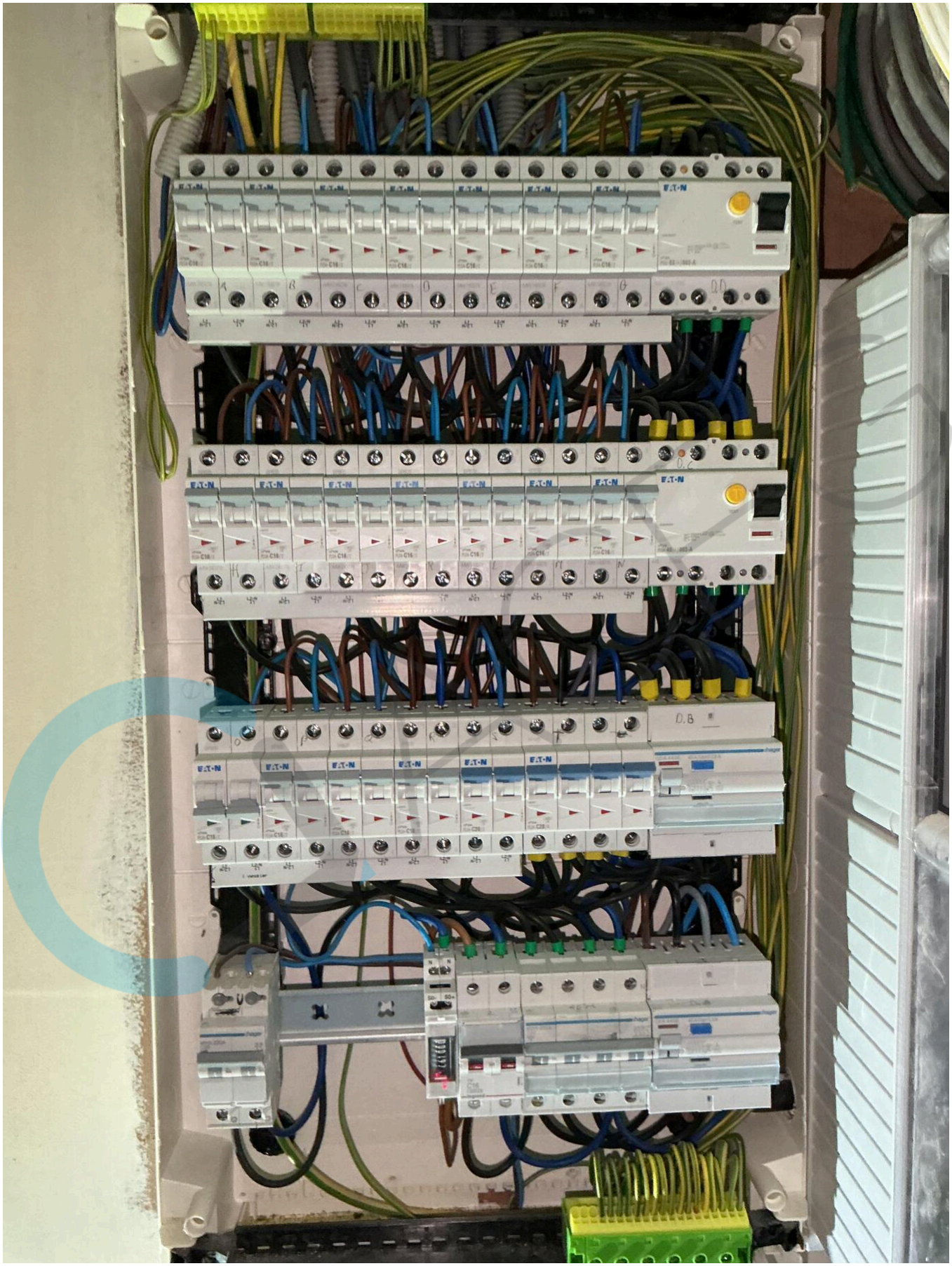
E·T·N
D.B


Landis+Gyr E360-3P
1.8.1
2.8.1
1.8.2
2.8.2
1000 imp/kWh Cl. B/kvarh Cl. 2
L1 L2 L3 P- P+ P1 € MID NW
DLMS
T12517
CE M25 1259
0,5-10(100) A 3x230/400 V & 3x230 V
50 Hz -25°C...+70°C IP54
No. 66454780 2025 UC3 6 kV Made in Greece
EN50470-1 EN50470-3 IEC62052-11 IEC62053-23
46/2025
S/N 1LGZ0566454780
HW 12
1LGZ0566454780
P1-HAN

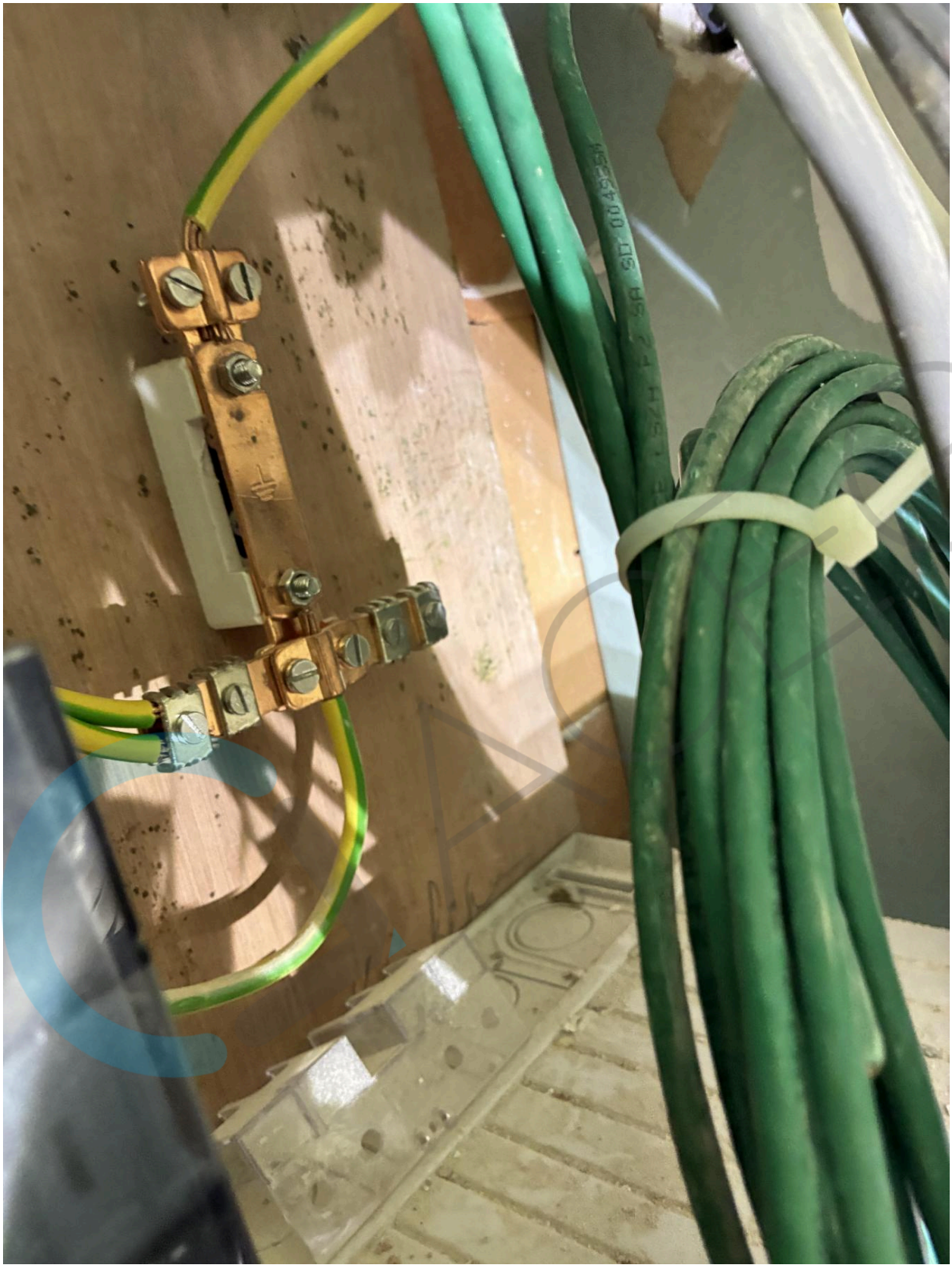


HUIS NR 72
541 448 860 Ø24 751 173
ELEK
teco
F25/3N



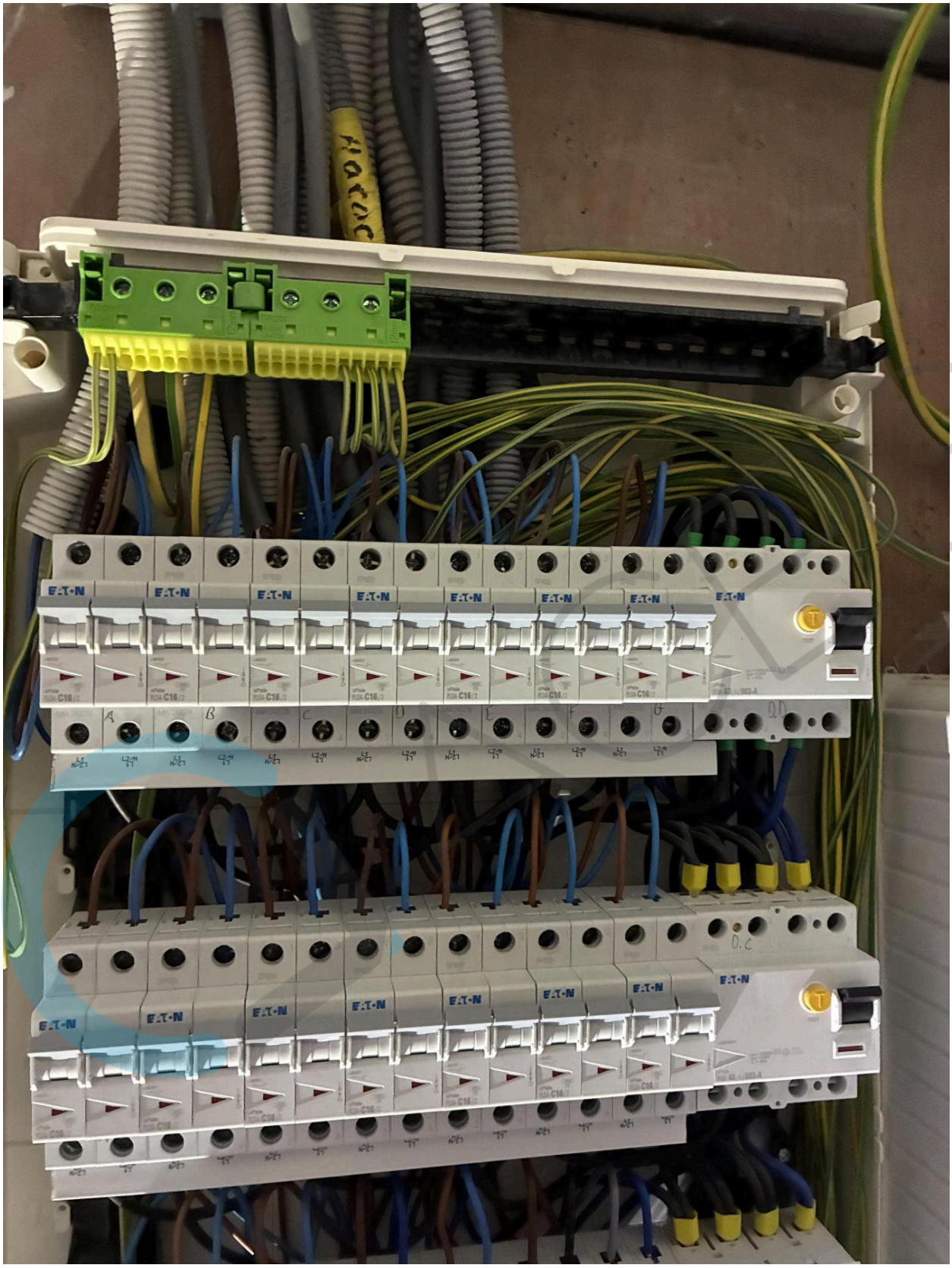
EATON
A
B
D.C

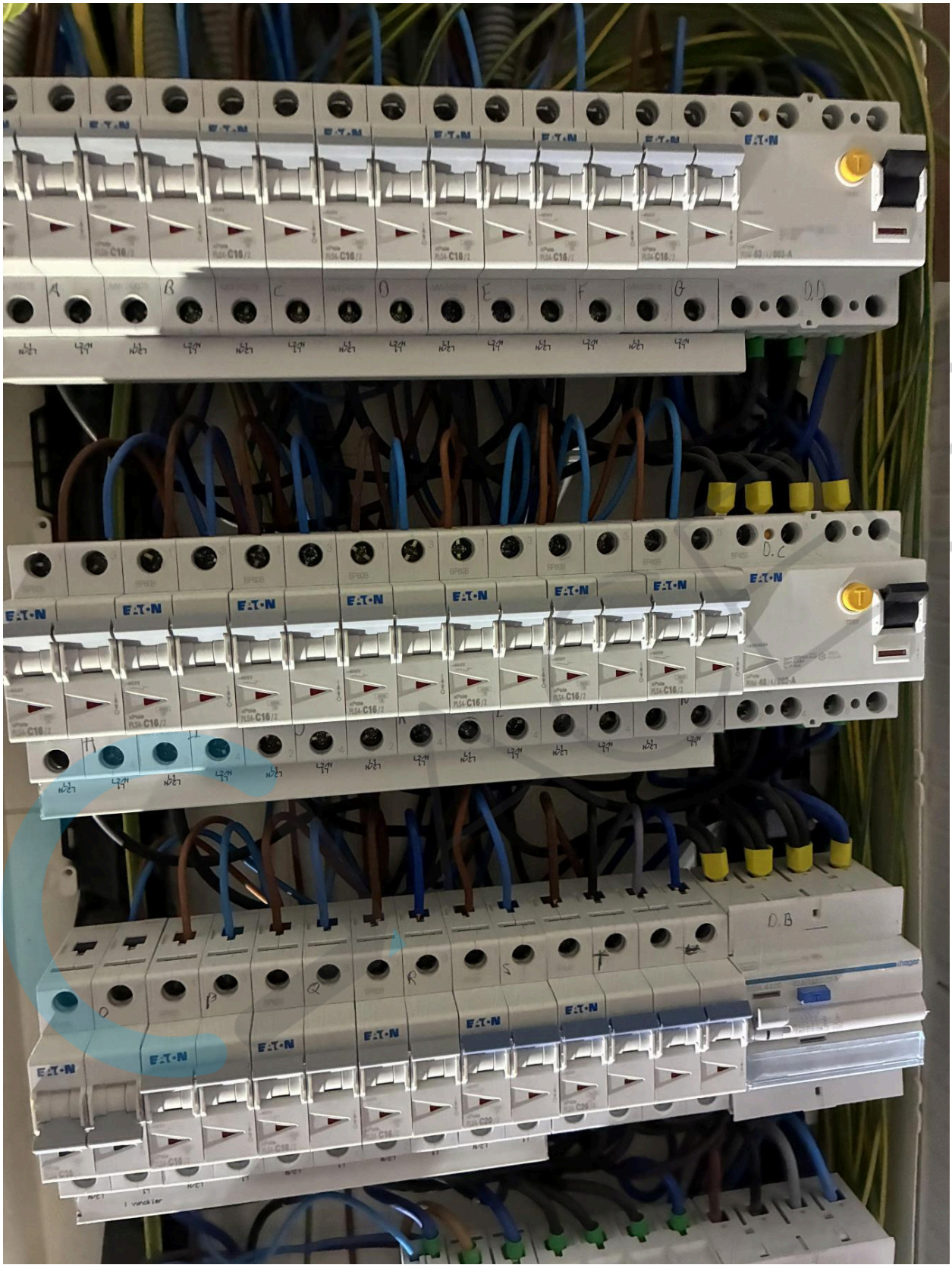
EATON
D.C
D.B


D.B
REM
S0-
S0+


MI 3102 BT
METREL
MEM
EARTH RE
32Ω
R:8.89Ω
Rc:0.0kΩ
Rp:0.0kΩ
L
PE
N
AUTO SEQUENCE
EurotestXE
BACK

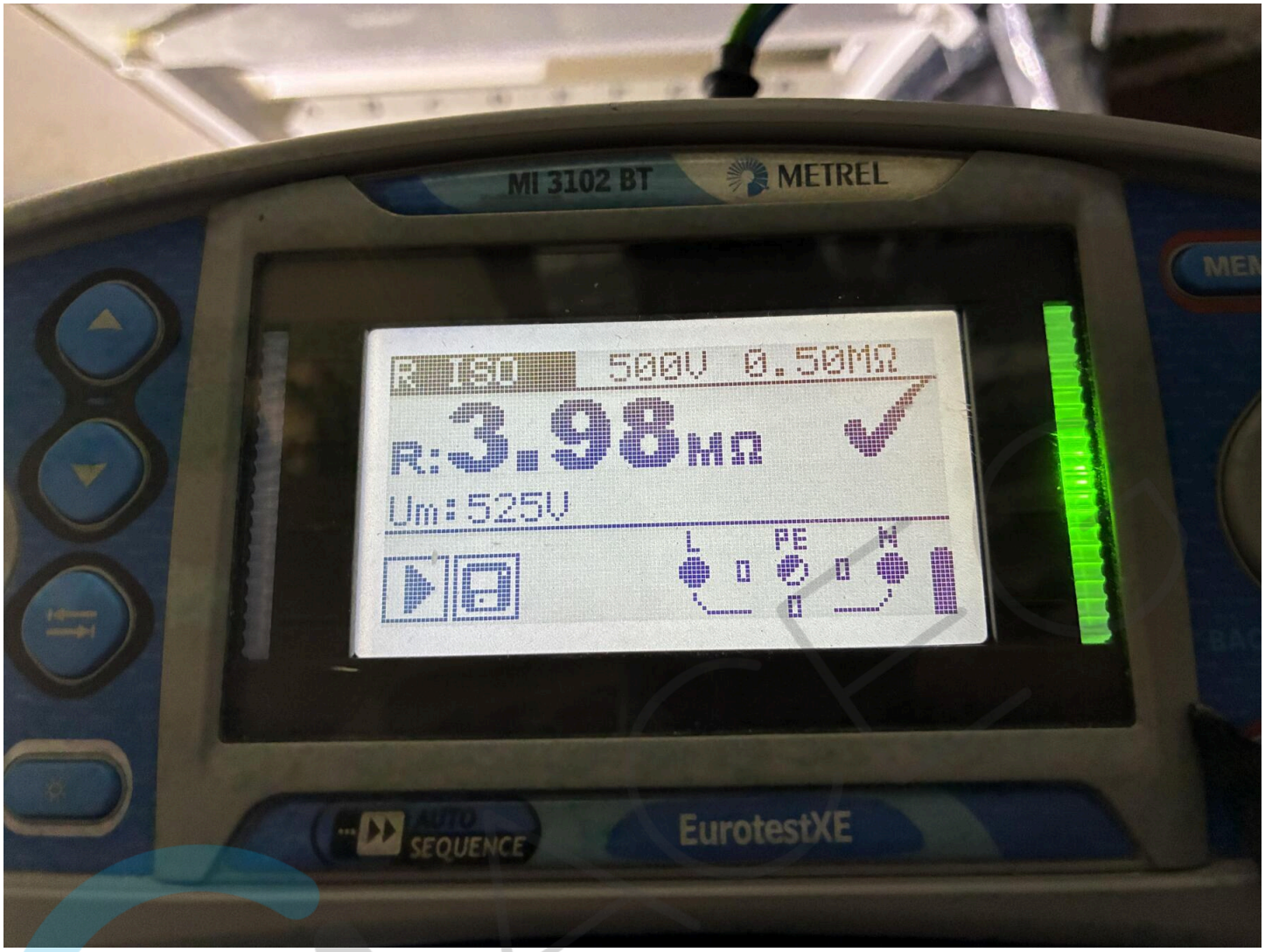
MI 3102 BT
METREL
R ISO 500V 0.50MΩ
R: 3.98 MΩ
Um: 525V
L
PE
N
AUTO SEQUENCE
EurotestXE

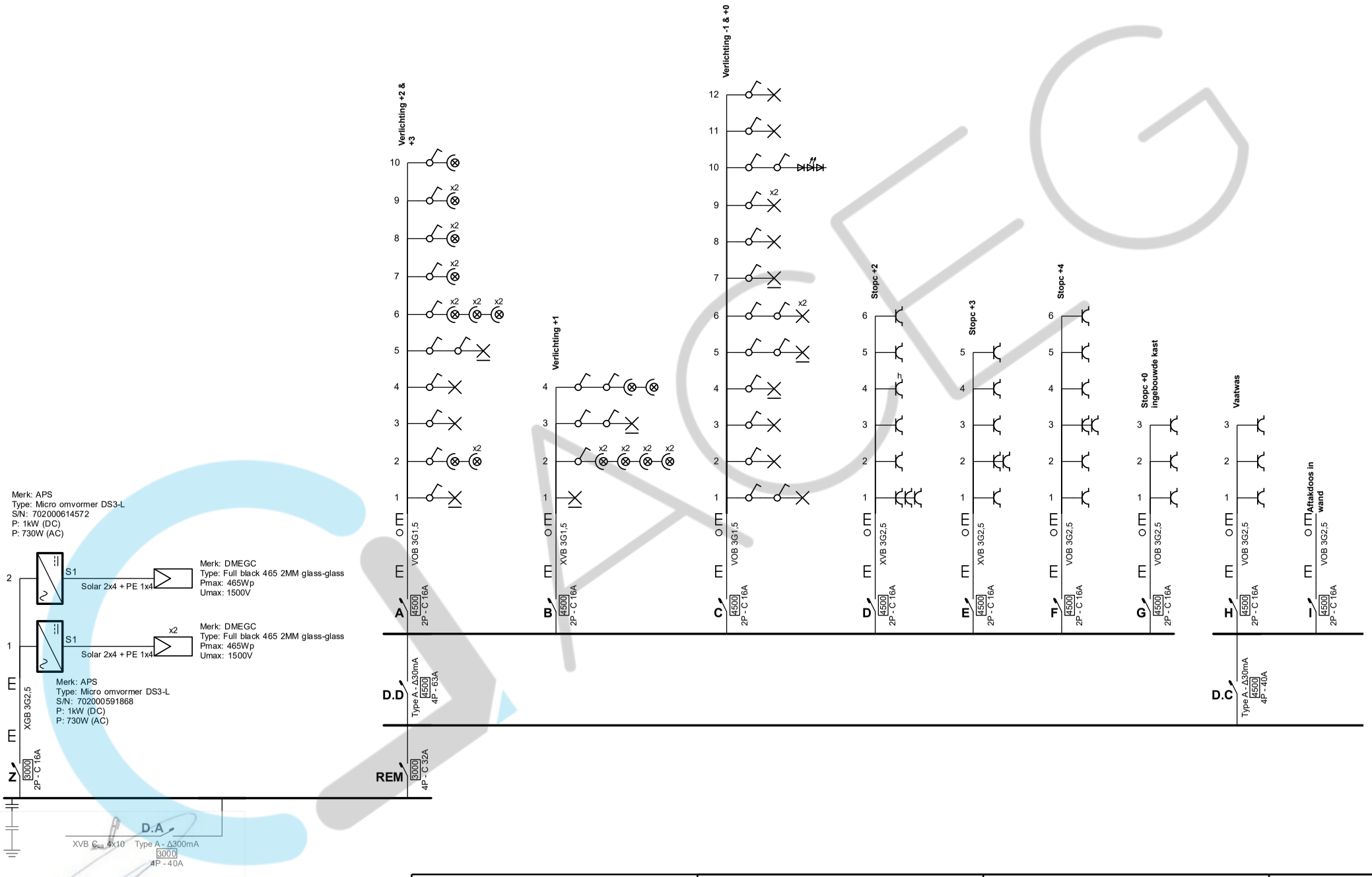

Niels Brabant
ACEG VZW - #520
13/08/2026

Erkend Organisme
ACEG vzw - Antwerpen
Vogelkerslaan 80
2960 Brecht
Tel.: 03 369 15 94
e-mail: antwerpen@aceg.be
BE 0839.866.481

Plaats van de elektrische installatie

Belgradostraat 72
9000 Gent

EAN 541448860024751173

Installateur
Connect Group BV
Veldenbergstraat 73B8
2330 Merksplas
Tel.: +3214873028
e-mail: info@connect-group.be
BE0744440356

CONNECT TECHNICS

Eendraadschema

3 x 400V + N ~ 50Hz

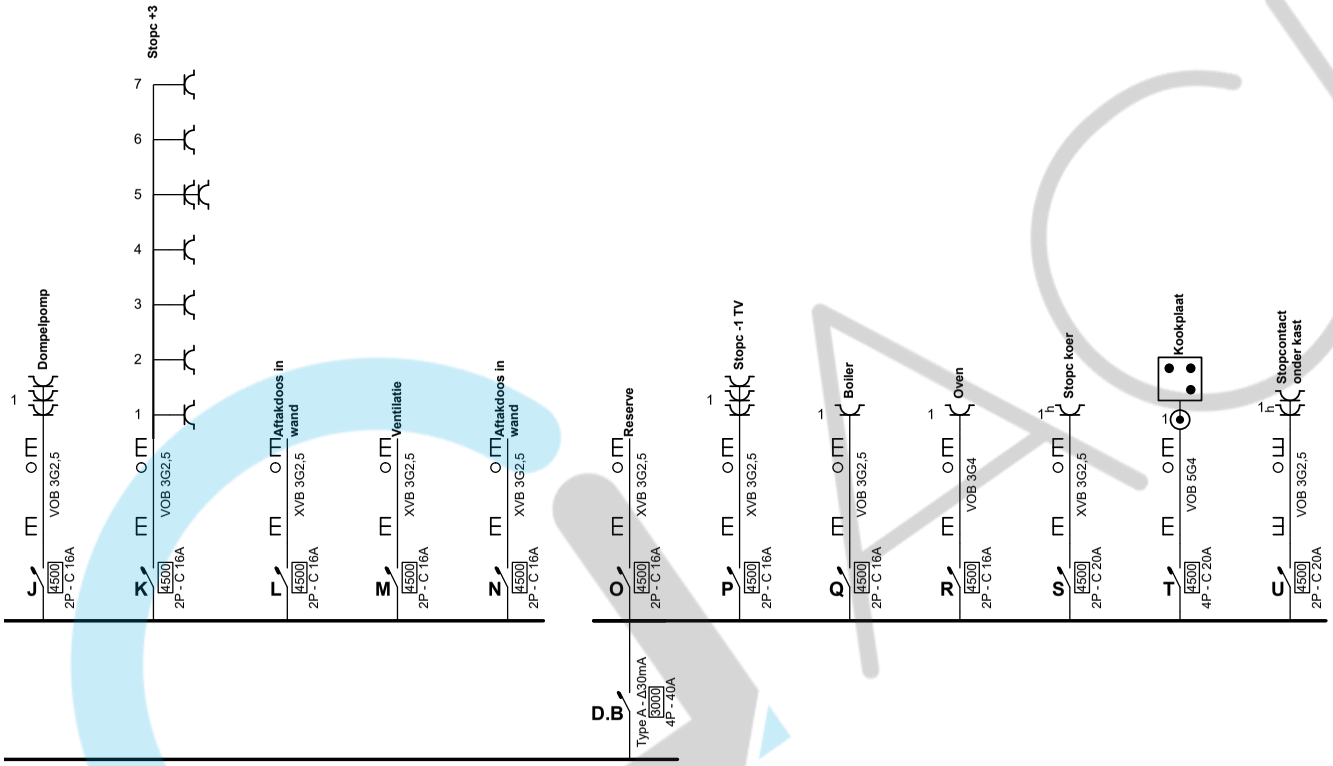

ACEG

Niels Brabant
ACEG VZW - #520

13/08/2026

Erkend Organisme ACEG vzw - Antwerpen Vogelkerslaan 80 2960 Brecht Tel.: 03 369 15 94 e-mail: antwerpen@aceg.be BE 0839.866.481	**Plaats van de elektrische installatie** Belgradostraat 72 9000 Gent EAN 541448860024751173	**Installateur** Connect Group BV Veldenbergstraat 73B8 2330 Merksplas Tel.: +3214873028 e-mail: info@connect-group.be BE0744440356	**p. 2/7** **Eendraadschema** 3 x 400V + N ~ 50Hz

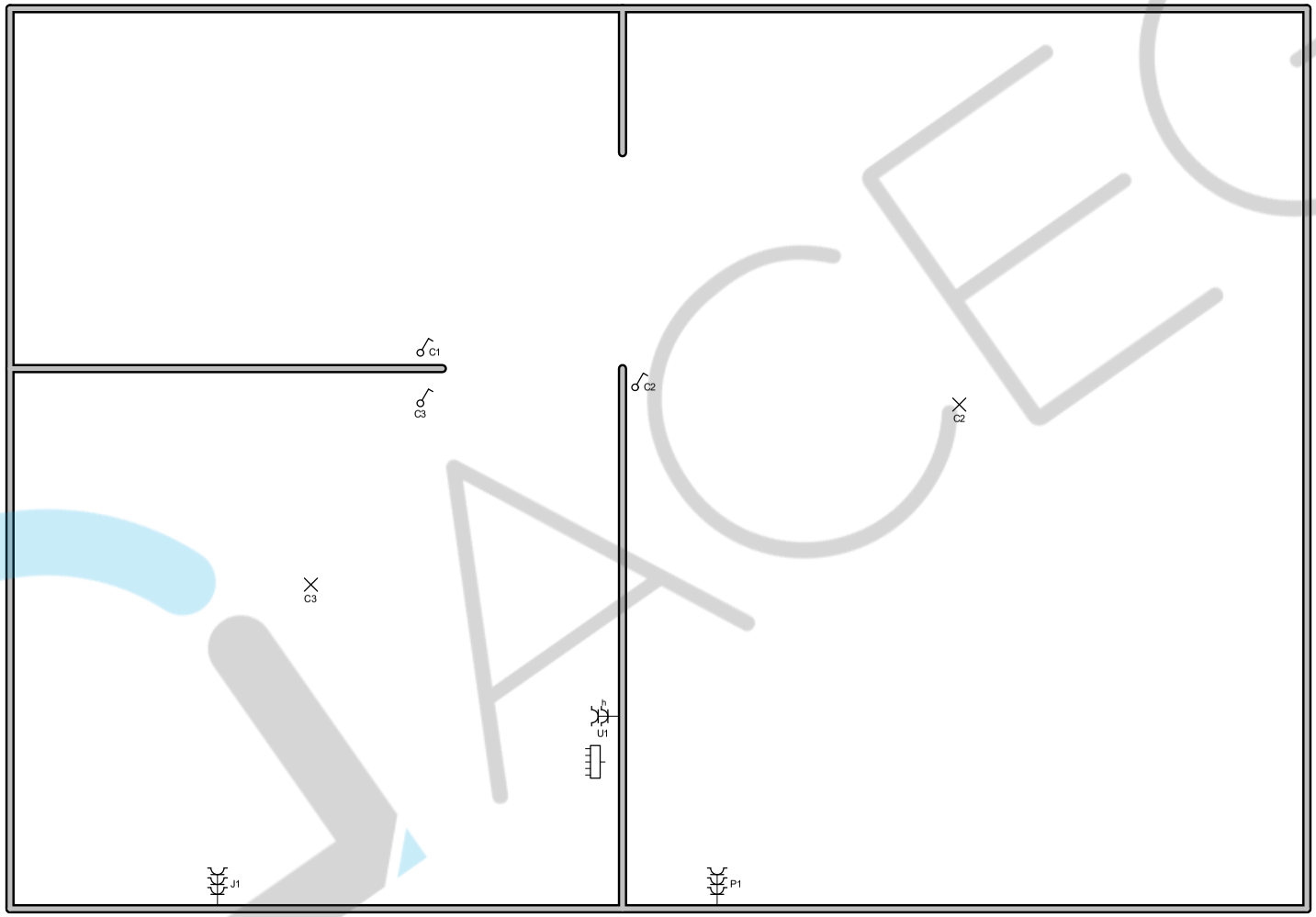

Niels Brabant
ACEG VZW - #520
13/08/2026

Kelder

Erkend Organisme
ACEG vzw - Antwerpen
Vogelkerslaan 80
2960 Brecht
Tel.: 03 369 15 94
e-mail: antwerpen@aceg.be
BE 0839.866.481

Plaats van de elektrische installatie
Belgradostraat 72
9000 Gent

EAN 541448860024751173

Installateur
Connect Group BV
Veldenbergstraat 73B8
2330 Merksplas
Tel.: +3214873028
e-mail: info@connect-group.be
BE0744440356

CONNECT TECHNICS

p. 3/7
Situatieplan

3 x 400V + N ~ 50Hz

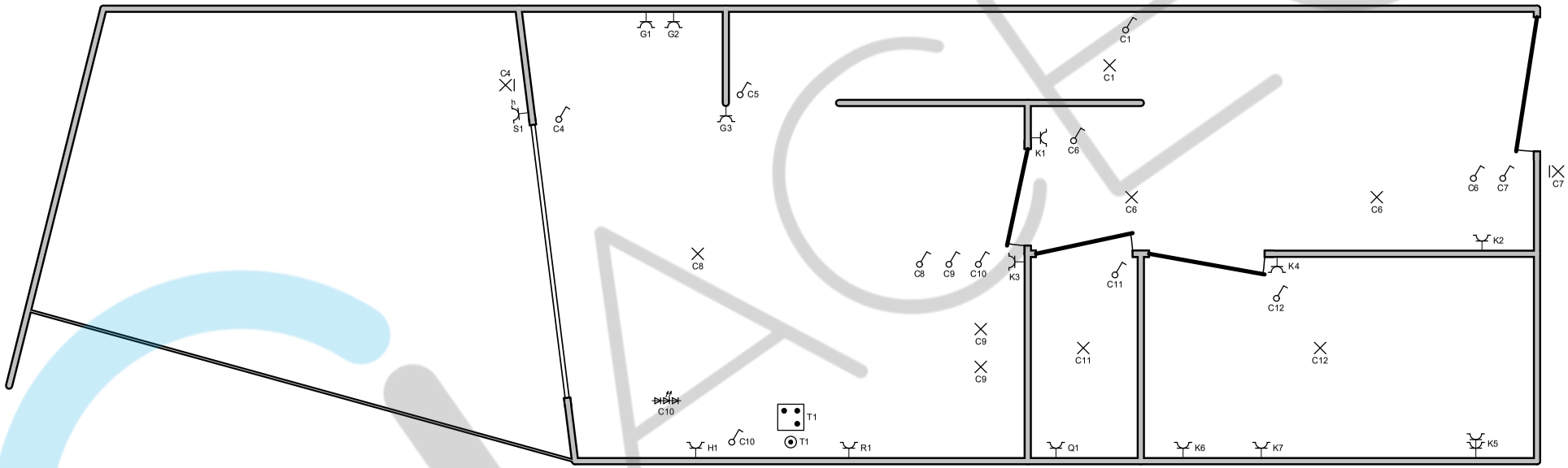

ACEG

Niels Brabant
ACEG VZW - #520

13/08/2026

Gelijkvloers

Erkend Organisme
ACEG vzw - Antwerpen
Vogelkerslaan 80
2960 Brecht
Tel.: 03 369 15 94
e-mail: antwerpen@aceg.be
BE 0839.866.481

Plaats van de elektrische installatie

Belgradostraat 72
9000 Gent

EAN 541448860024751173

Installateur
Connect Group BV
Veldenbergstraat 73B8
2330 Merksplas
Tel.: +3214873028
e-mail: info@connect-group.be
BE0744440356

CONNECT TECHNICS

p. 4/7
Situatieplan

3 x 400V + N ~ 50Hz

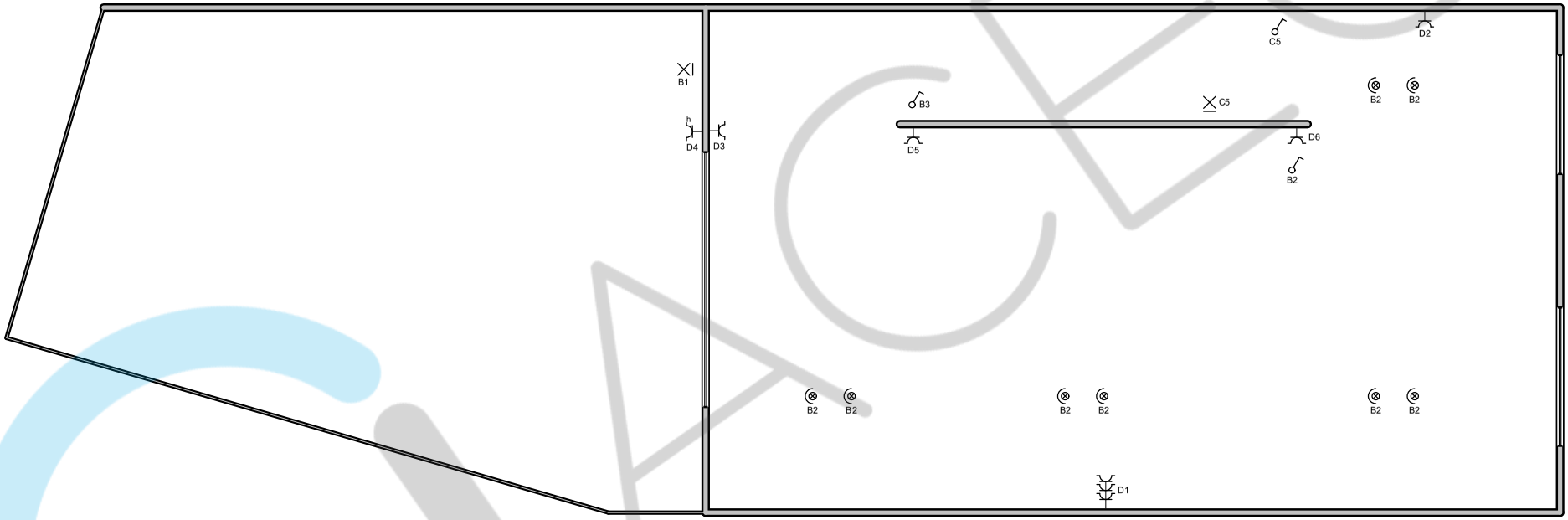

Niels Brabant
ACEG VZW - #520
13/08/2026

1ste verdiep

Erkend Organisme
ACEG vzw - Antwerpen
Vogelkerslaan 80
2960 Brecht
Tel.: 03 369 15 94
e-mail: antwerpen@aceg.be
BE 0839.866.481

Plaats van de elektrische installatie
Belgradostraat 72
9000 Gent

EAN 541448860024751173

Installateur
Connect Group BV
Veldenbergstraat 73B8
2330 Merksplas
Tel.: +3214873028
e-mail: info@connect-group.be
BE0744440356

CONNECT TECHNICS

p. 5/7
Situatieplan

3 x 400V + N ~ 50Hz

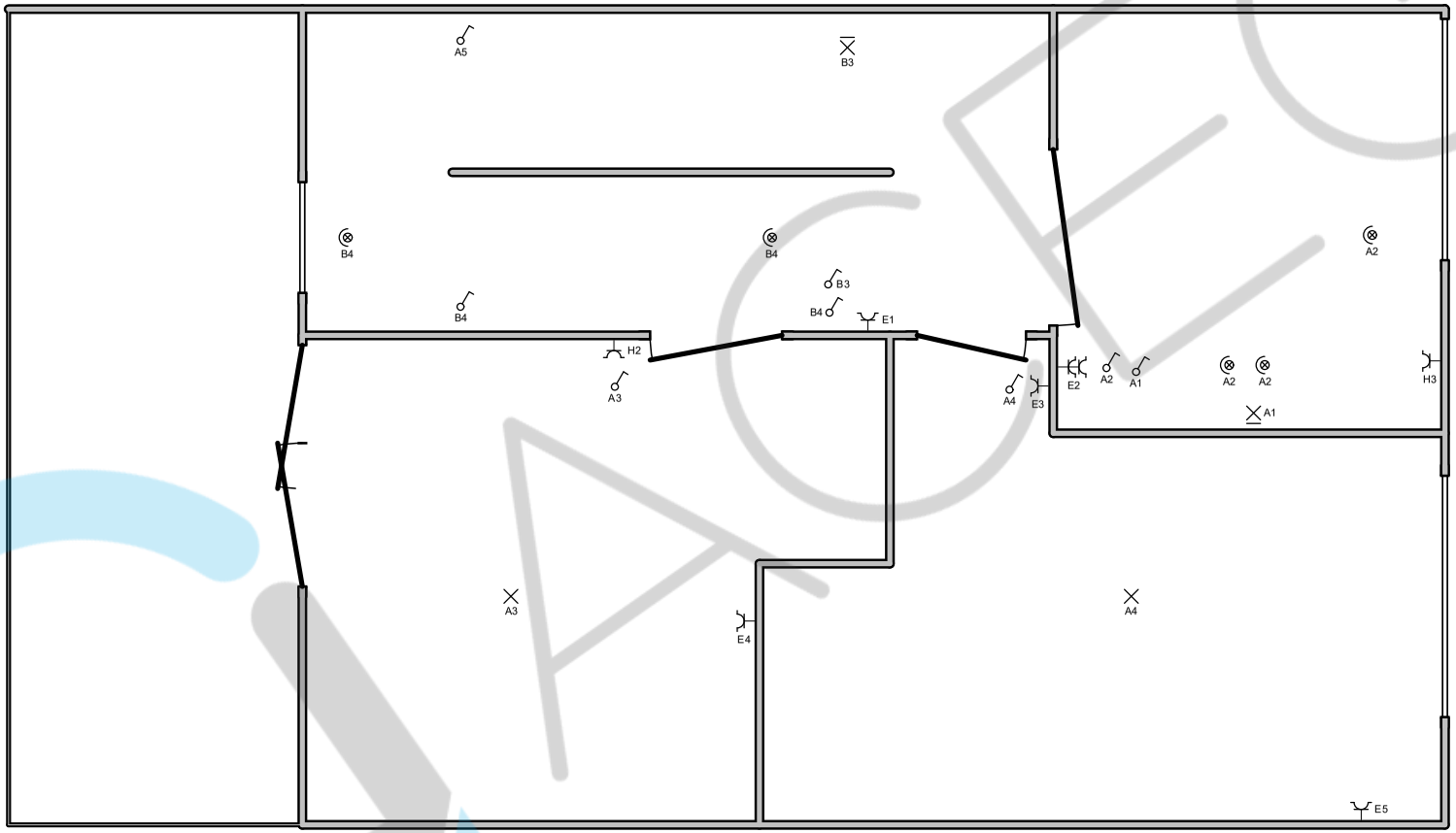

Niels Brabant
ACEG VZW - #520
13/08/2026

2de verdiep

Erkend Organisme
ACEG vzw - Antwerpen
Vogelkerslaan 80
2960 Brecht
Tel.: 03 369 15 94
e-mail: antwerpen@aceg.be
BE 0839.866.481

Plaats van de elektrische installatie

Belgradostraat 72
9000 Gent

EAN 541448860024751173

Installateur
Connect Group BV
Veldenbergstraat 73B8
2330 Merksplas
Tel.: +3214873028
e-mail: info@connect-group.be
BE0744440356

CONNECT TECHNICS

p. 6/7
Situatieplan

3 x 400V + N ~ 50Hz

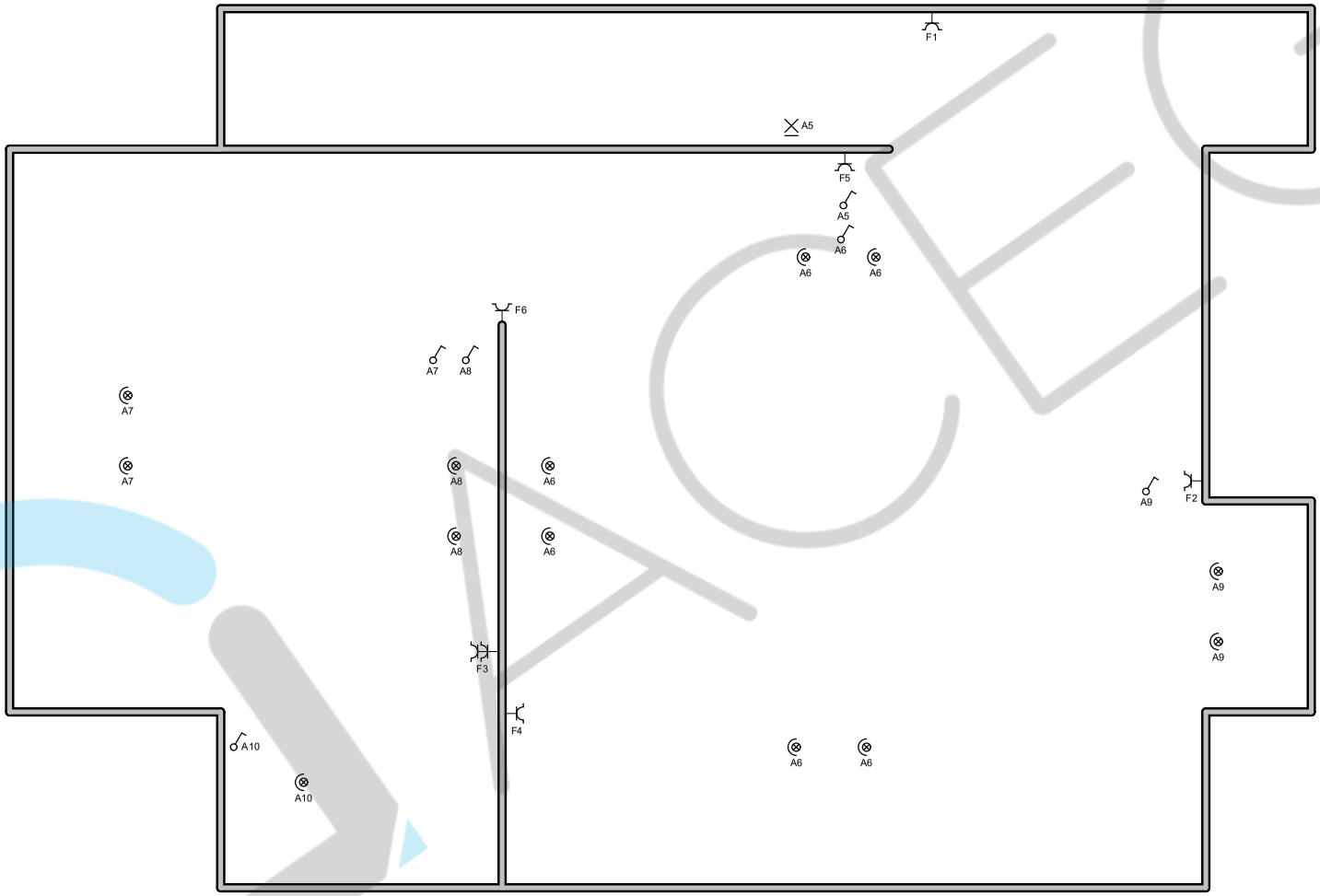

Niels Brabant
ACEG VZW - #520
13/08/2026

3de verdiep

Erkend Organisme
ACEG vzw - Antwerpen
Vogelkerslaan 80
2960 Brecht
Tel.: 03 369 15 94
e-mail: antwerpen@aceg.be
BE 0839.866.481

Plaats van de elektrische installatie
Belgradostraat 72
9000 Gent

EAN 541448860024751173

Installateur
Connect Group BV
Veldenbergstraat 73B8
2330 Merksplas
Tel.: +3214873028
e-mail: info@connect-group.be
BE0744440356

CONNECT TECHNICS

p. 7/7
Situatieplan

3 x 400V + N ~ 50Hz