

PROCES-VERBAAL VAN GELIJKVORMIGHEIDSONDERZOEK EN/OF CONTROLEBEZOEK VAN EEN ELEKTRISCHE LAAGSPANNINGSINSTALLATIE

Ref: **Dossier nr:** 19-0137 **Aanvrager:** Selipe Zapata
Datum: 06/03/2019 **Verslag nr:** KV8179-MCH **Inspecteur:** Mounier Chebil

Installatie Wooneenheid Vlaanderenstraat 119 App 201 9000 Gent	Eigenaar Zapata Selipe Avenu bonaparte 89 1180 Brussel (Ukkel) Tel: 0474 91 81 98	Verantwoordelijke werken Onbekend
--	--	---

Onderzoek: AREI Art 271 (Art 86)

Algemene gegevens elektrische installatie

Gegevens verdeler

 EAN: 543709364833634394
 kWh meter nr.: 33634394

 Bescherming aansluiting: 40 A
 Meterstand dag: 5281 kWh

 Budgetmeter
 Meterstand nacht: 4783 kWh

Gegevens installatie

 Ontworpen voor: 230V (1N400V)
 Max nominale stroom: 40 A

 Voedingsleiding hoofdbord: 4 x 10 mm²
 Type voedingsleiding: XVB

Type aardelektrode: aardingslus

Beschrijving installatie

Algemene differentieelstroomrichting: 40 A / 300 mA

Aantal schakelborden: 1

Aantal eindstroombanen: 13

Schakelbord 1
3 x 16A - 2P
9 x 20A - 2P
1 x 32A - 2P
Differentiaalschakelaar 300mA - 40 - 2P Type: A
Differentiaalschakelaar 30mA - 40 - 2P Type: A

Controles

- | | | | |
|---|---|--|--|
| <input checked="" type="checkbox"/> Rechtstreekse aanraking | <input checked="" type="checkbox"/> Onrechtstreekse aanraking | <input checked="" type="checkbox"/> Montage | <input checked="" type="checkbox"/> Toestellen |
| <input checked="" type="checkbox"/> Materieel | <input checked="" type="checkbox"/> I>/doorsnede | <input checked="" type="checkbox"/> Schemas | <input checked="" type="checkbox"/> Controle foutlus |
| <input checked="" type="checkbox"/> Aardingscontinuïteit | <input checked="" type="checkbox"/> Test DSI | <input checked="" type="checkbox"/> Differentieelstroomrichting: was verzegeld | |

Metingen

- | | |
|--|---|
| <input checked="" type="checkbox"/> Aardingsweerstand: 3.1 Ohm | <input checked="" type="checkbox"/> Algemeen isolatieniveau: 13.98 MOhm bij 500 V |
|--|---|



Kea Keuringen en Energie Advies vzw

erkend keuringsorganisme MB 5 nov. 2010

Renaat de Rudderstraat 48a
9850 Landegem
BTW BE0821 773 706

TEL/FAX: 09 282 58 88
info@keakeuringen.be
www.keakeuringen.be



Inbreuken

Inbreuken bestaande installatie

Geen geconstateerd

Opmerkingen

W009 - Dit verslag dient toegevoegd te worden aan het elektrisch dossier van de bestaande installatie!

Controle enkel uitgevoerd op de zichtbaar en bereikbare delen.

De klant/vertegenwoordiger verklaart dat de installatie na keuring opnieuw functioneel is.

Besluiten

De bestaande installatie voldoet aan het AREI

**De installatie voldoet.
Dit keuringsattest is geldig tot 06/03/2044**

Bijlagen

1. Eéndraads- en installatieschema (4 pagina's)



Digitaal ondertekend
07/03/2019
Mounier Chebil

Bijlage 1.1

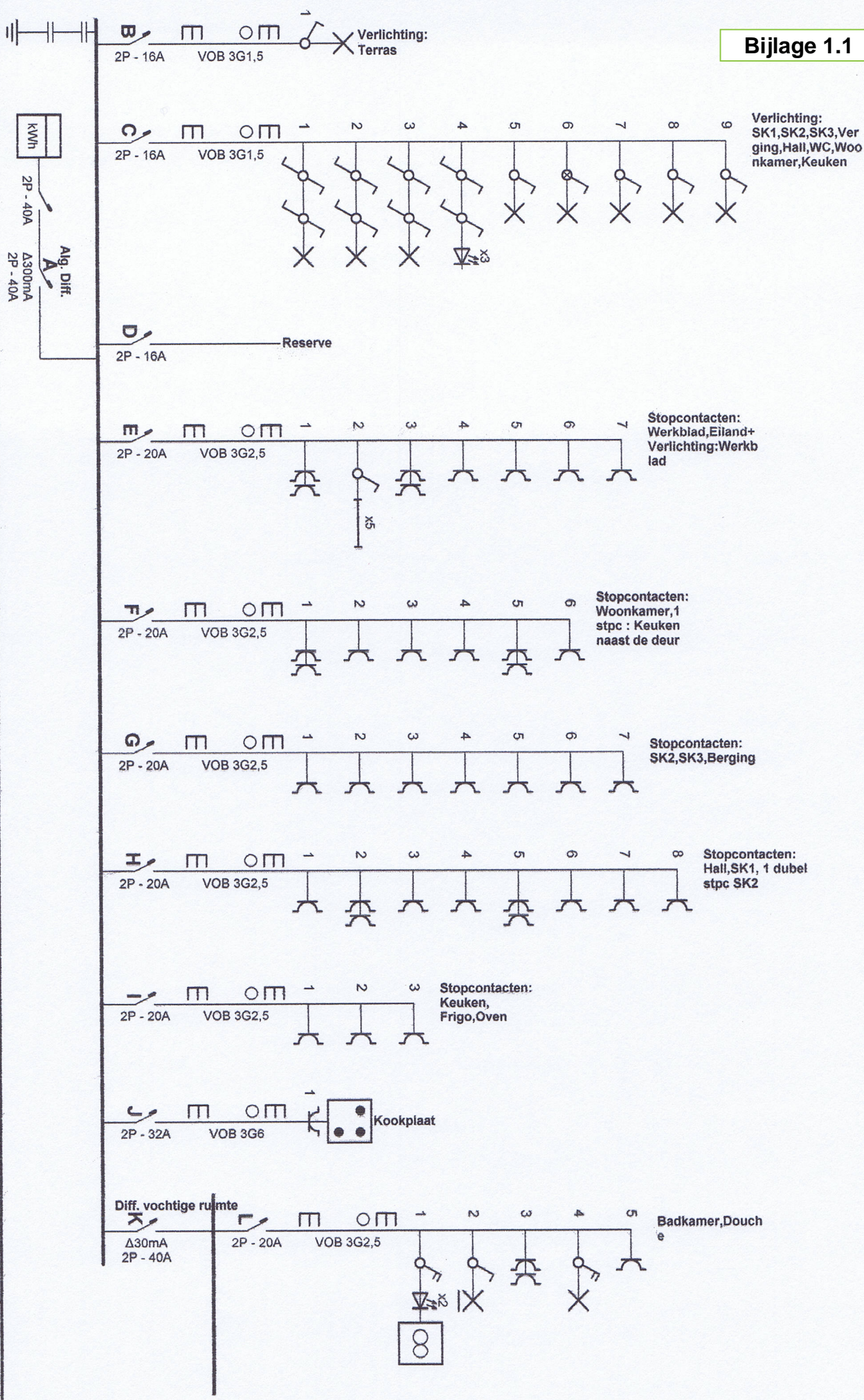

Erkend Organisme
 KEA
 Renaat de Rudderstraat 48a
 9850 Landegem
 Tel.: 09 282 58 88 GSM: 0474 72 43 51
 e-mail: info@keakeuringen.be

06/03/2019

[Signature]

Plaats van de elektrische installatie
 Zapata Seilpe
 Vlaanderenstraat 119 9000 Gent: Appartement 201

Installateur

p. 1/4
 Eendraadschema
 1 x 400V + N ~ 50Hz

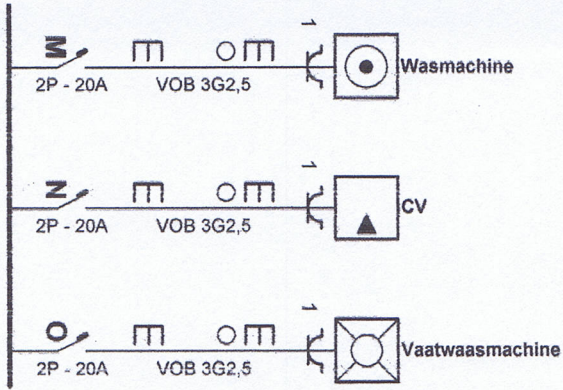

Erkend Organisme

KEA
Renaat de Rudderstraat 48a
9850 Landegem
Tel.: 09 282 58 88 GSM: 0474 72 43 50
e-mail: info@keakeuringen.be

06/03/2019

Plaats van de elektrische installatie

Zapata Seljpe
Viaanderenstraat 119 9000 Gent: Appartement 201

Installateur

p. 2/4
Eendriadschema
1 x 400V + N ~ 50Hz

Vlaanderenstraat 119 9000 Gent: Appartement 201

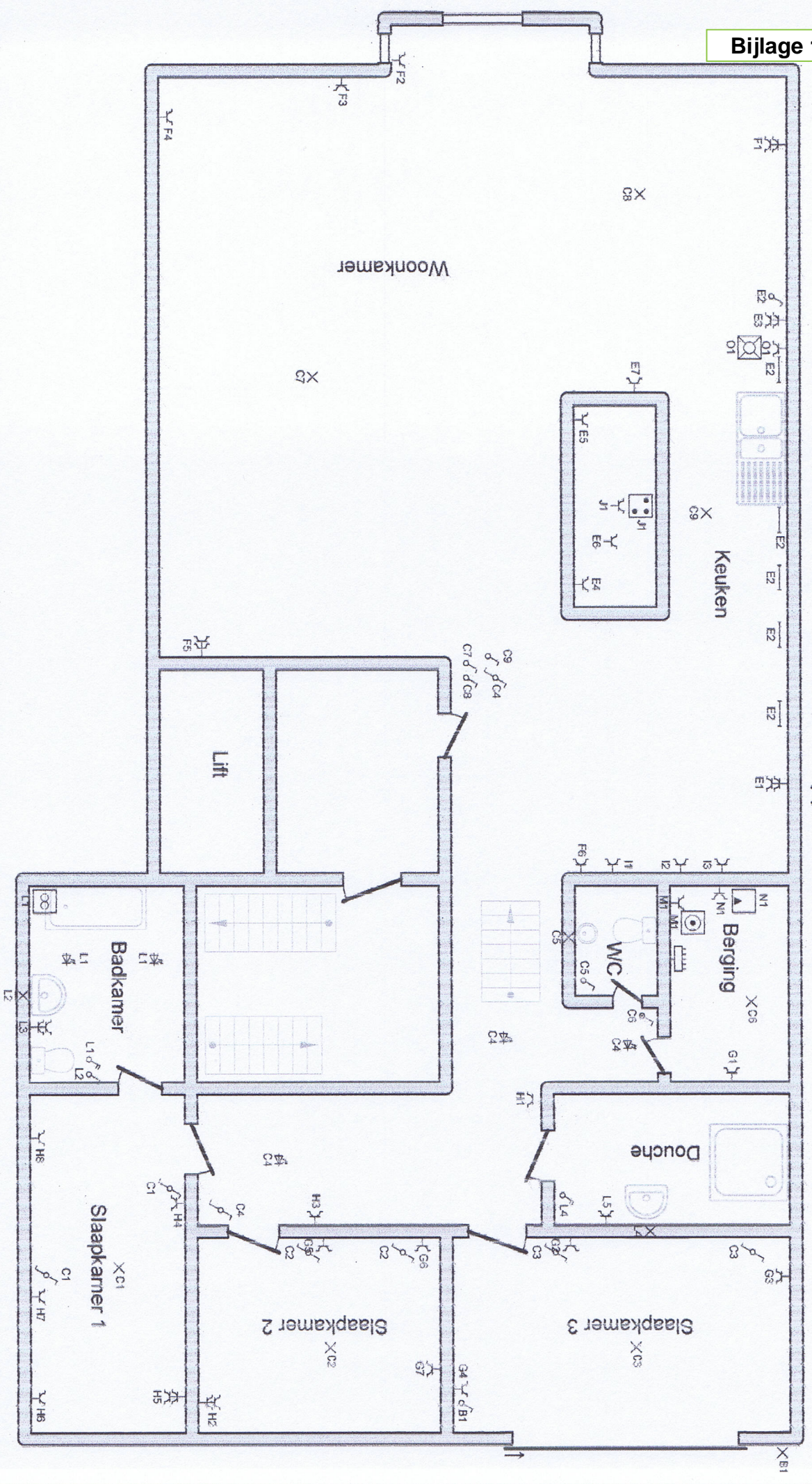

<p>Erkend Organisme KEA Renaat de Rudderstraat 48a 9850 Landegem Tel.: 09 282 58 88 GSM: 0474 72 43 51 e-mail: info@keakeuringen.be</p> <p><i>06/03/2019</i> <i>[Signature]</i></p>	<p>Plaats van de elektrische installatie Zapata Selipe Vlaanderenstraat 119 9000 Gent: Appartement 201</p>	<p>Installateur</p>	<p>B. 3/4 Situatieschema 1 x 400V + N ~ 50Hz</p>
--	---	----------------------------	---

Bijlage 1.4

Alg. Diff.

Verlichting: Teras

Verlichting: SK1, SK2, SK3, Verjing, Hall, W.C, Woonkamer, Keuken

D Reserve

E Stopcontacten: Werkblad, Eiland+ Verlichting; Werkblad

F Stopcontacten: Woonkamer, 1 stpc : Keuken naast de deur

G Stopcontacten: SK2, SK3; Berging

H Stopcontacten: Hall, SK1, 1 dubel stpc SK2

I Stopcontacten: Keuken, Frigo, Oven

J Kookplaat

K Diff. vochtige ruimte

L Badkamer, Douche

M Wasmachine

N CV

O Vaatwasmachine

Erkend Organisme

KEA

Renat de Rudderstraat 48a

9850 Landegem

Tel.: 09 282 53 33 GSM: 0474 72 43 51

e-mail: info@keakeuringen.be

06/03/2019

Plaats van de elektrische installatie

Zapala Salice

Vleanderenstraat 119 9000 Gent, Appartement 201

installateur

F: 4/4

lijst Kingen

1 x 400V + N - 50Hz