

## KEURINGSVERSLAG VAN ELEKTRISCHE INSTALLATIES OP LAAGSPANNING EN OP ZEER LAGE SPANNING (BOEK 1 – KB 8/09/2019) – ALGEMENE DIRECTIE ENERGIE (HUISHOUELIJK)

**Basis van het onderzoek: Controlebezoek van oude huishoudelijke elektrische installaties dat niet aan de criteria van de afdelingen 8.4.1. en 8.4.2. beantwoordt  
Volgens boek 1: Deel 8 hoofdst. 8.4 afd. 8.4.3**

**Bijkomende / afwijkende beschikking: Deel 8 hoofdstuk 8.2 afd. 8.2.1**

<b>Ref:</b>	<b>Dossiernr.:</b> 21-0738	<b>Aanvrager:</b> Demurie Elektro
<b>Datum:</b> 31/08/2021	<b>Verslagnr.:</b> KV12321-ERY	<b>Inspecteur:</b> Eddy Ryckaert
<b>Installatie</b>	<b>Eigenaar</b>	<b>Verantwoordelijke werken</b>
Wooneenheid Diksmuidestraat 7 9000 Gent	Danneels Paul Diksmuidestraat 7 9000 Gent Tel:	Demurie elektro BTW: BE 0583.946.334
<b>Bouwjaar volgens verklaring klant:</b>	Vóór 1981	

**De installatie voldoet.  
Dit keuringsattest is geldig tot 31/08/2046**

### Algemene gegevens elektrische installatie

#### Gegevens verdeler

 EAN: 541448820050984235  
 kWh meter nr.: 802249

 Bescherming aansluiting: 40 A  
 Meterstand dag: 14203 kWh

 Budgetmeter  
 Meterstand nacht: kWh

#### Gegevens installatie

 Ontworpen voor: 230V (1N400V)  
 Max nominale stroom: 63 A

 Voedingsleiding hoofdbord: 2 x 10 mm<sup>2</sup>  
 Type voedingsleiding: VOBS

Type aardelektrode: pen/baar

#### Beschrijving installatie

Algemene differentieelstroominrichting: Niet aanwezig

Aantal schakelborden: 2

Aantal eindstroombanen: 15

Schakelbord 1	Schakelbord 2
7 x 16A - 2P	1 x 20A - 4P
1 x 10A - 2P	1 x 32A - 2P
1 x 10A - 2P	2 x 16A - 2P
1 x 6A - 2P	
1 x 20A - 4P	
	<b>Differentiaalschakelaar</b> 10mA - 40 - 2P Type: A
<b>Differentiaalschakelaar</b> 300mA - 63 - 2P Type: A	
<b>Differentiaalschakelaar</b> 30mA - 63 - 2P Type: A	

Dit proces-verbaal dient bewaard te worden in het dossier van de elektrische installatie en dient elke aangebrachte wijziging te vermelden.  
De Federale overheidsdienst economie dient bij ieder ongeval, rechtstreeks of onrechtstreeks te wijten aan elektriciteit waarbij personen betrokken zijn, ingelicht te worden.  
(\*\*) De werken, nodig om de inbreuken te doen verdwijnen, moeten zonder vertraging uitgevoerd worden en alle maatregelen moeten getroffen worden opdat de in overtreding zijnde installatie, indien ze in dienst blijft, geen gevaar meer vormt voor personen of goederen. Indien bij nieuw controlebezoek, na max. 1 jaar, de overtredingen niet verdwenen zijn, moet het erkend organisme een kopie van het proces-verbaal van het controlebezoek overmaken aan de Algemene Directie Energie die belast is met het hoog toezicht.

## Controles

- |   |   |   |  |
|---|---|---|--|
| <input checked="" type="checkbox"/> Rechtstreekse aanraking | <input checked="" type="checkbox"/> Onrechtstreekse aanraking | <input checked="" type="checkbox"/> Montage                                     | <input checked="" type="checkbox"/> Toestellen       |
| <input checked="" type="checkbox"/> Materieel               | <input checked="" type="checkbox"/> I>/doorsnede              | <input checked="" type="checkbox"/> Schemas                                     | <input checked="" type="checkbox"/> Controle foutlus |
| <input checked="" type="checkbox"/> Aardingscontinuïteit    | <input checked="" type="checkbox"/> Test DSI                  | <input checked="" type="checkbox"/> Differentieelstroomrichting: werd verzegeld |  |

## Metingen

- |  |   |
|--|---|
| <input checked="" type="checkbox"/> Aardingsweerstand: 2.2 Ohm | <input checked="" type="checkbox"/> Algemeen isolatieniveau: 13.26 MOhm bij 500 V |
|--|---|

## Inbreuken

### Inbreuken bestaande installatie

Geen geconstateerd

## Opmerkingen

Gedeeltelijk gerenoveerde installatie : bijkomende verdeelkast in de keuken.  
bijkomende kringen in opbouw voor stopcontacten.  
verlichtingskringen zijn origineel behouden in het woongedeelte.  
uitzonderingen volgens 8;2;1  
Controle enkel uitgevoerd op de zichtbaar en bereikbare delen.  
De klant/vertegenwoordiger verklaart dat de installatie na keuring opnieuw functioneel is.  
KEW 8329459: 1-31

## Besluiten

De nieuwe installatie voldoet

**De installatie voldoet.  
Dit keuringsattest is geldig tot 31/08/2046**

## Bijlagen

1. Situatieschema (5 pagina's)



KEA  
Digitaal ondertekend  
01/09/2021  
Eddy Ryckaert

Daneels Paol  
 Dik Smidestraat 3  
 9000 Gent  
 Demovic Electric  
 Dorp 37  
 9870 Nazareth

Bijlage 1.1

31.08.2021



KAST I

Evolution 1386 my 900

Kea Keuringen en Energie Advies vzw  
 Renslaai de Rudderstraat 48a - 9850 Lankeleert  
 telefoon 09 282 58 88 - gsm 047472 43 51  
 www.keakeuringen.be - info@keakeuringen.be  
 BTW BE590772313

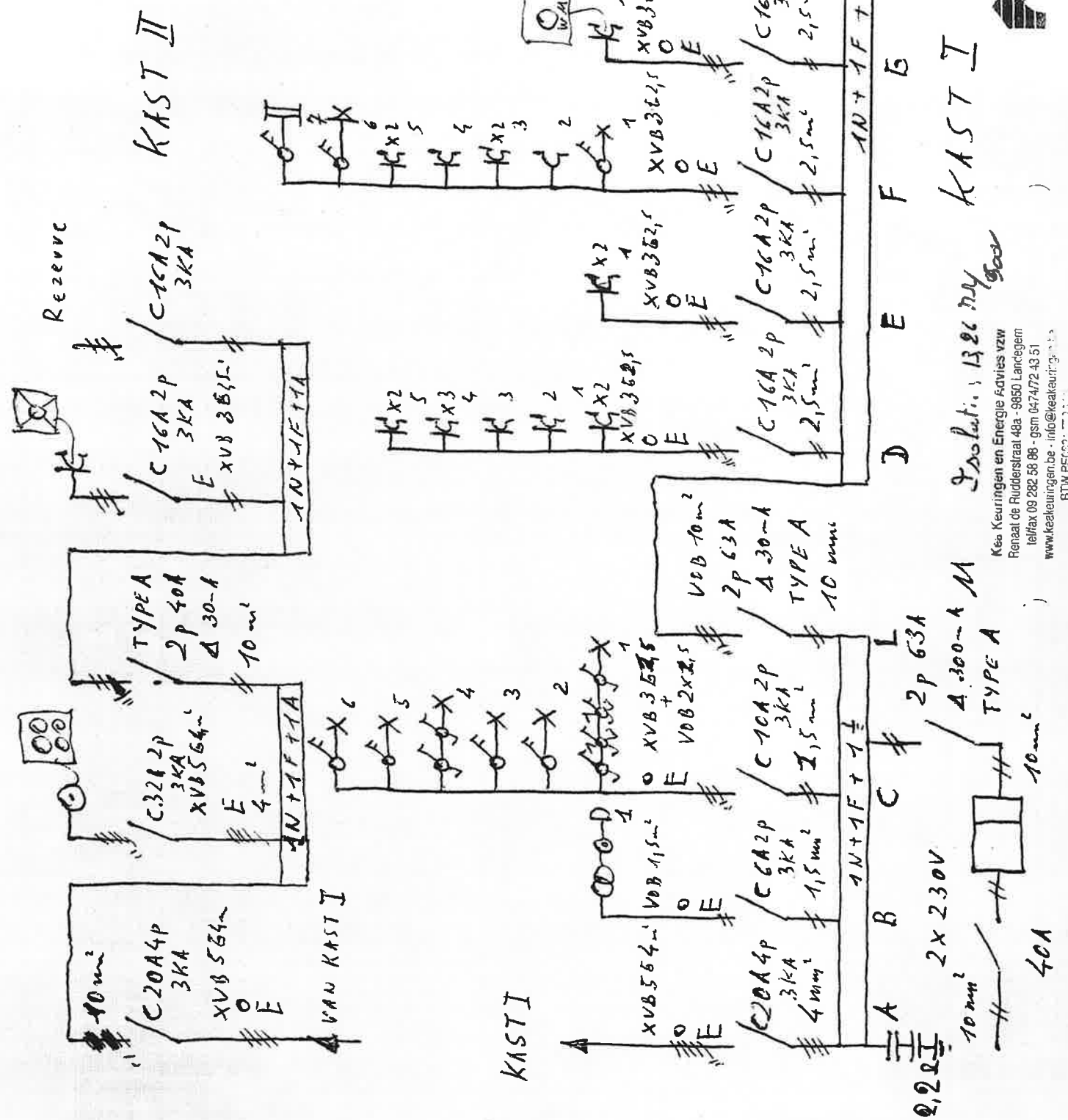

Daneels

Paul

Diksmuide straat 7

9000 Gent

Demurie Electro

Dorp 33

9810 Nazareth

Tel 09 385 57 82

Kea Keuringen en Energie Advies vzw  
Renaat de Rudderstraat 48a - 9850 Lancelgem  
tel/fax 09 282 58 88 - gsm 0474/72 43 51  
www.keakeuringen.be - info@keakeuringen.be  
BTW BE0821 773 706

31.08.2021

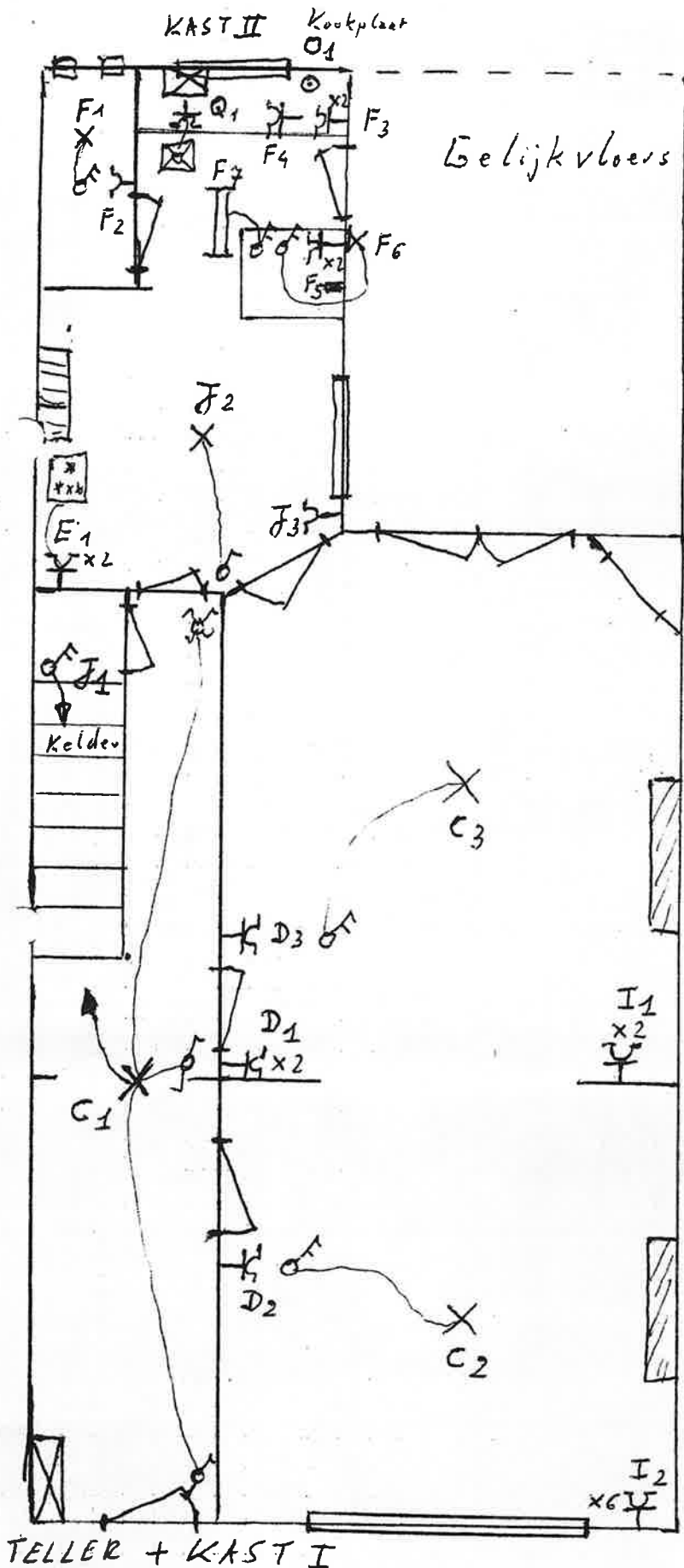
  
Eddy Ryckaert  
KEA

Daneels Paul  
 Diksmuide straat 7  
 9000 Gent.

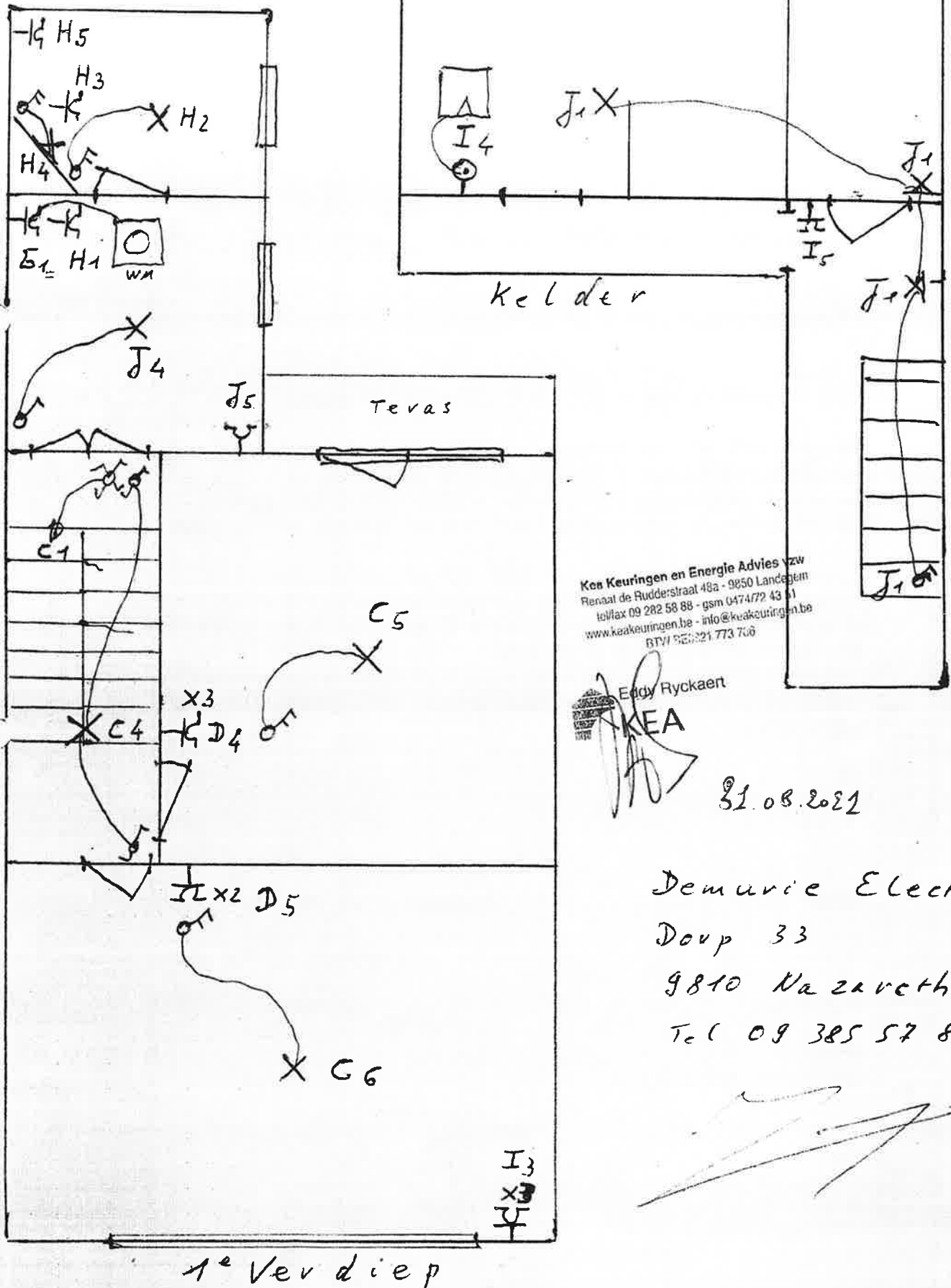

Kea Keuringen en Energie Advies vzw  
 Renaat de Rudderstraat 48a - 9850 Landegem  
 tel/fax 09 282 58 88 - gsm 0474/72 43 61  
 www.keakeuringen.be - info@keakeuringen.be  
 BTW 552321773706

Eddy Ryckaert  
 KEA

31.08.2021

Demurie Electro  
 Doup 33  
 9810 Nazareth.  
 Tel 09 385 57 82

K21-0738

Tel. 09 282 58 88  
kea-epc@telenet.be

Renaat de Rudderstraat 48-A  
B-9850 Landegem

btw be 0821 773 706  
iban BE38 0016 0210 7772

## Bevestiging van kennisname van de gevolgen van de toepassing van art 278 Boek 1 hoofdstuk 8.2. Afd. 8.2.1

Onder getekende heeft expliciet om de toepassing van art 278 van het AREI gevraagd

Dit houdt in dat er bepaalde uitzonderingen op de verplichte beveiliging van elektrische installatie zoals voorzien in Art 270 worden toegestaan.

Ondergetekende verklaart door het keuringsorganisme te zijn geïnformeerd over de mogelijke gevolgen aangaande het verhoogd veiligheidsrisico.

Met name dat de bewuste installatie dateert van voor 1981 en dat de bewuste installatie geschikt is voor een gebruik zoals toepasselijk was in die tijdsperiode.

Ondergetekende verklaart dat het toekomstig gebruik van de gekeurde installatie gelijkaardig zal zijn als deze waarvoor ze oorspronkelijk ontworpen was en beseft dat het aanschakelen van meerdere verbruikers op de bestaande kringen een zwaardere belasting van de installatie tot gevolg heeft.

In het geval stopcontacten zonder aarding in gebruik blijven mogen op deze aftak punten enkel toestellen Klasse I worden aangesloten d.w.z. . toestellen die geen aarding vereisen.

Gelezen en goedgekeurd schrijven a.u.b. :

Datum 30/8/21

plaatst

Geur

Naam Paul Danneels

Diksmuideskruet 7

Handtekening

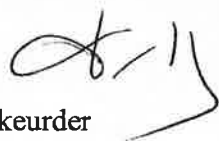

31 AUG 2021

Geur

Dossier :

Handtekening keurder



Eddy Ryckaert

31.08.2021

Bijvoerings adres

Ghijsselyns Kristof  
Diksmuide straat 7  
9000 GENT

Fakturaat adres

Daneels Irene  
Steenweg 187  
9810 Nazareth / Etie

Dossier Nr.

**Bijlage 1.5**

506 737

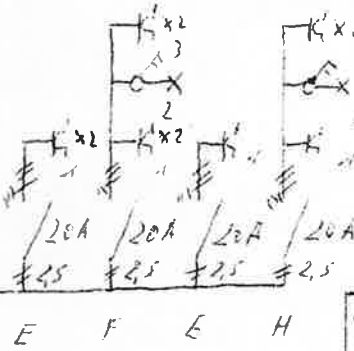
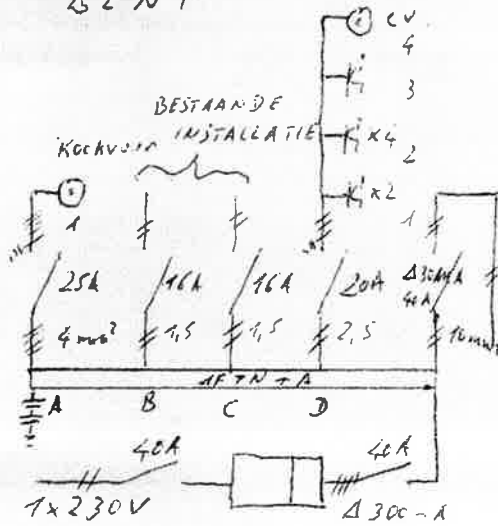

Oud schema  
Vorige keuring  
op 26.08.2004

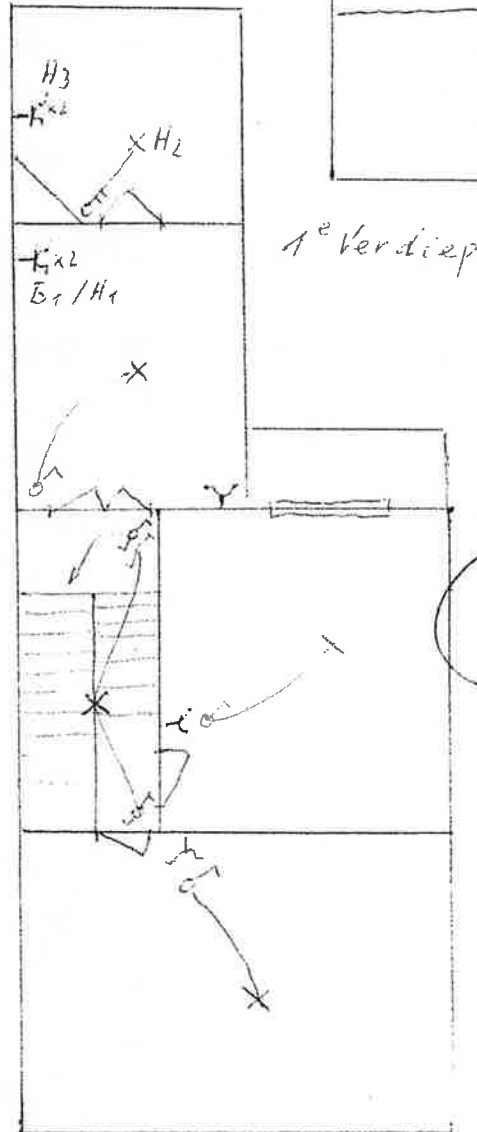
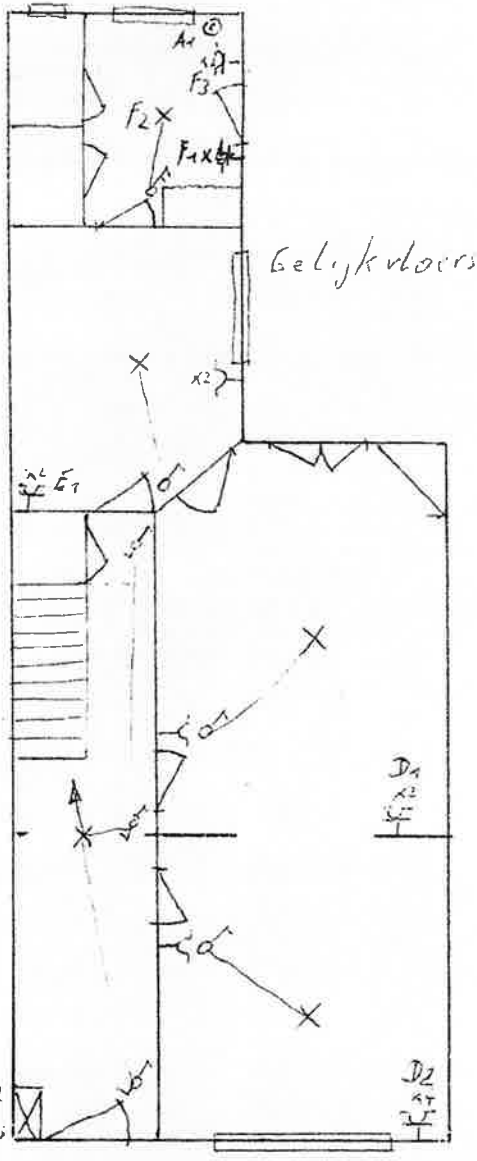
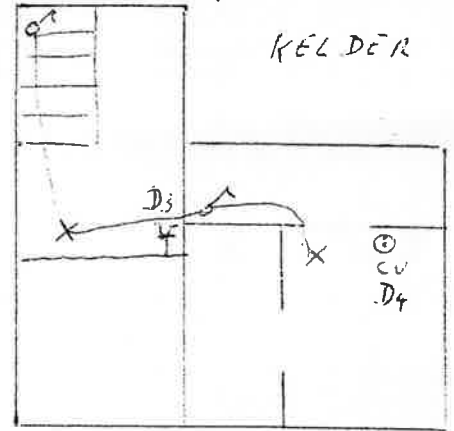

AU 474  
MARCUS Bueghe  
24/08/09

Demurie Electr  
Dorp 33  
9810 Nazareth

Tel 09/3855780

BTW 583946334