



Keuringsattest van de binneninstallatie voor drinkwater m.b.t. voorschriften inzake beveiliging tegen terugstroming

conform besluit Vlaamse Regering d.d. 8 april 2011 algemeen waterverkoopreglement, het ministerieel besluit d.d. 28 juni 2011 betreffende de keuring van de binneninstallatie en de privéwaterafvoer, het bijzonder waterverkoopreglement van de exploitant en het technisch reglement van AquaFlanders.

Naam aanvrager* : MILVA CO
 Adres :
 BTW-nummer :
 (* ontvangt de factuur van de keuring)

Keurder : JAN BICLER Bedrijf : **water-link (TMVW)**
 Telefoon : Adres : **Stropstraat 1**
 Badge nr. : 09/001 **B-9000 Gent**

Gekeurde installatie : Klant/titularis : Watermeter nr. : 201332451
 Adres : Bridgwaterstraat 24/201 Klantnr. :
 Datum keuring: 05/05/14 (indien huisnummer nog niet gekend, perceelnummer vermelden) Telefoon :
 De keuring betreft een: een appartement een eengezinswoning
 Het betreft een: basiskeuring met inventarisatie ééntapskeuring nieuwbouw
 herkeuring specifieke keuring renovatie
1008907

Omschrijving Vetgedrukt = minimale elementen voor een basiskeuring	Aanwezig ja/nee	Geplaatste beveiliging	OK/NOK	Omschrijving Vetgedrukt = minimale elementen voor een basiskeuring	Aanwezig ja/nee	Geplaatste beveiliging	OK/NOK
1. Uitvoeringsplan	JA		OK	18. Bidet			
2. Toestellenlijst	JA		OK	19. Handsproeier bidet/wc			
3. Centrale beveiliging	JA	BA	OK	20. Keukenkraan	JA	AA	OK
4. Tweedecircuitwater aanwezig				21. Handsproeier keukenkraan			
5. Bijvulling tweedecircuitwater				22. Lavabo	JA	AA	OK
6. Wanverbinding				23. Handwasbakje	JA	AA	OK
7. Bijvulling CV	JA	CA	OK	24. Uitgietbak			
8. Warmwaterproductie op CV	JA	VGH	OK	25. Zonneboiler/paneel			
9. Waterverwarmingstoestellen				26. Zwembadverwarming			
10. Waterbehandeling				27. Zwembadbijvulling			
11. Kraan voor slangaansluiting	JA	WV	OK	28. Urinoir			
12. Bad: uitloop kraan	JA	AA	OK	29. Afvoer beveiliging(en)/toestel(len)	JA	Y	OK
13. Handsproeier badkraan	JA	REL	OK	30.			
14. Automatische badspoeling				31.			
15. Douche met vaste kop				32.			
16. Douche met handsproeier	JA	REL	OK	33. Drukverhoging			
17. WC	JA	AC	OK	Pictogrammen			

Opmerkingen:.....

 om lekverliezen te voorkomen is het aangeraden de zichtbare afvoer van uw bijvulsysteem tweedecircuitwater zichtbaar te onderbreken!

CONFORMITEITSVERKLARING De binneninstallatie: <input checked="" type="checkbox"/> is conform <input type="checkbox"/> is conform doch bijkomende keuring is verplicht (zie opmerkingen) <input type="checkbox"/> is niet conform, herkeuring verplicht	PRIVEWATERAFVOER <input type="checkbox"/> conform attest aanwezig <input type="checkbox"/> niet conform attest aanwezig <input type="checkbox"/> geen attest aanwezig
--	---

Belangrijk : deze conformiteitsverklaring geldt alleen voor de toestellen en installatie, die opgenomen werden in het uitvoeringsplan en in de lijst van toestellen, en geeft de toestand van de binneninstallatie weer op datum van keuring. Ze ontslaat de eigenaar en/of gebruiker niet van de verantwoordelijkheid voor eventuele schadelijke gevolgen, die zouden kunnen voortvloeien uit het niet-beantwoorden van de binneninstallatie aan de voorschriften, of het gebrekkig functioneren van de installatie of één van haar onderdelen. Bij elke uitbreiding of wijziging van een gekeurde installatie is een bijkomende keuring verplicht.

Handtekening klant/titularis (voorafgegaan door 'Gelezen en goedgekeurd' en naam voluit schrijven) Handtekening keurder



**GETUIGSCHRIFT AF TE LEVEREN AAN DE AARDGASDISTRIBUTIENETBEHEERDER (DNB)
VOOR HET OPENEN VAN DE GASMETER OVEREENKOMSTIG
HET KONINKLIJK BESLUIT VAN 28 JUNI 1971**

Ondergetekende : Naam : Rosier Voornaam : Koen
 Vertegenwoordiger van de onderneming : B.T.W. nr:
 Straat : Nr. : Bus :
 Postcode: Gemeente : Tel: Fax:
 (in geval van onderaanneming, voor rekening van de firma:
 Adres + tel:.....)

bevestigt formeel en garandeert hierbij de gasinstallatie
nieuwe installatie / nieuw gedeelte van installatie (het onnodige schrappen) volgens het plan hierna
 in het gebouw gelegen te : Straat : Borstein Nr. : 97 Bus : 201 Verdieping: 2^e Park.

Postcode : 0050 Gemeente : Gout
 Gasmeter merk: gasmeter nummer:

3	4	0	6	7	8	4	4		
---	---	---	---	---	---	---	---	--	--

voor rekening van : Naam : Voornaam :
 Straat : Nr. : Bus :
 Postcode : Gemeente :

te hebben geplaatst volgens de betrokken voorschriften die momenteel van toepassing zijn, waaronder de normenreeksen NBN D 51 en NBN B 61 en de technische aanbevelingen van KVBG en Cerga. Deze normen en regels van goed vakmanschap hebben zowel betrekking op de leidingen als op de toestelgebonden eisen, zoals de toevoer van verse verbrandingslucht en de afvoer van de verbrandingsproducten. Alleen gastoestellen conform de specifieke normen van aardgastoestellen zijn aangesloten op de binneninstallatie.

Dit getuigschrift moet aan de aardgasdistributienetbeheerder overhandigd worden vóór deze de gasmeter opent.

<p>Vorbehouden aan de installateur: Ik verklaar dat ik een "Cerga-professionele gasinstallateur" ben <input checked="" type="checkbox"/> ja <input type="checkbox"/> neen indien ja: Cerga nr: <u>03025224</u></p>	<p>Vorbehouden aan de DNB: Datum: <u>16/5/2014</u> Handtekening: <u>[Signature]</u> Model 710628/13</p>
--	---

Bijlage(n)

ISOMETRISCH SCHEMA VAN DE INSTALLATIE

Duid volgende elementen aan op het isometrisch schema: de gasmeter, de leidingen met materiaalsoort (Koper-Staal-PE), hun diameter en lengte (m), de knooppunten aangeduid d.m.v. hoofdletters A, B, ..., het soort toestellen met merk, type en vermogen (kW).
 Dit schema mag vervangen worden door een schema/ plan dat minstens dezelfde gegevens bevat.

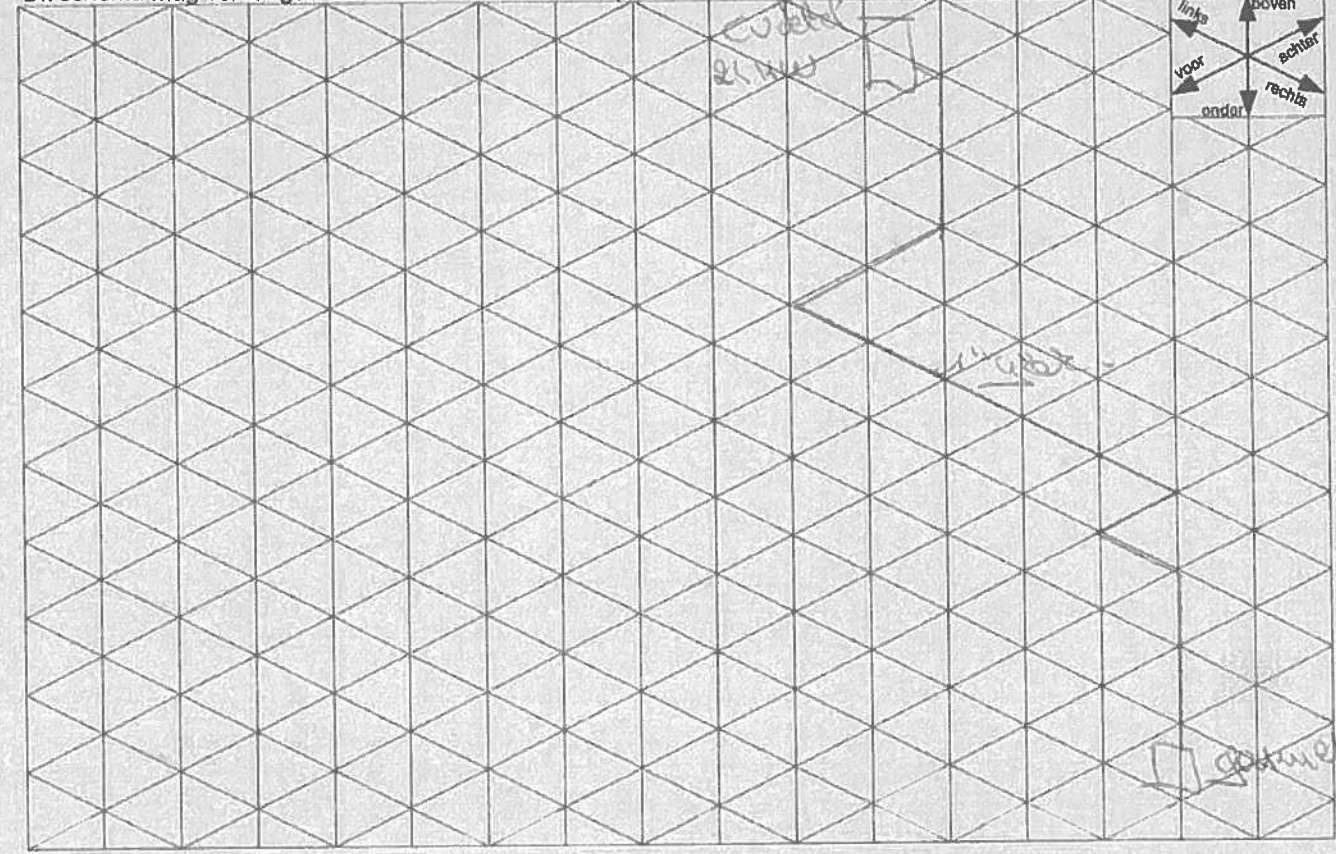



VINÇOTTE CERTIGO VZW

Exploitatiezetel: Jan Olieslagerslaan 35 • 1800 Vilvoorde
Tel +32(0)2 674 57 11 • fax +32(0)2 674 59 59 • info@vincotte.be • www.vincotte.com
Maatschappelijke zetel: Diamant Building • Boulevard A. Reyerslaan 80 • B-1030 Brussel
Safety, quality and environmental services

Verslag nr.: PO48540548/004



CN 027862

Resi code:

- Antwerpen-Limburg tel.: 03 221 86 11
Oost & West -Vlaanderen tel.: 09 244 77 11
Brabant tel.: 02 674 57 11 Wallonië tel.: 081 432 611

1

PROCES-VERBAAL VAN GELIJKVORMIGHEIDSONDERZOEK EN/OF CONTROLEBEZOEK VAN EEN ELEKTRISCHE LAAGSPANNINGSINSTALLATIE

Verantwoordelijke voor de werken: Installatie: Eigenaar of beheerder:
Naam, voornaam: Van Driessche
Naam, voornaam:
Adres: Banglebaan 27/201
Post nr. + Stad: 2000 Gent
Tel.:
Ident. Kaart nr.:
BTW nr.: BE

Basis van het onderzoek: Algemeen Reglement op de Elektrische Installaties (AREI)
Art 270 ingebruikname
Art 271 periodiek
Art 276 verzwaren
Art 276bis verkoop van een wooneenheid
Art 86
Art 87
Art 88
Art ...
Art 271 bis
Art 278
Art ...
Art ...
Wooneenheid
Huishoudelijke werkeenheden
Gemeenschappelijke delen
Werkeenheden

Algemene gegevens elektrische installatie:
Gegevens verdeler: EAN 541448860012675566
kWh meter nr.: 31519526
Bescherminaaansluiting (A): 020 025 032 040 050 063 080 100
Gegevens installatie: Ontworpen voor UN: 230 V
Maximale nominale stroom (A): 020 025 032 040 050 063 080 100
Voedingsleiding hoofdbord: 2 x 10 mm2 - Type: KVB
Beschrijving installatie: Algemene differentieelstroominrichting: 40 A / 300 mA
Aantal borden: 1
Aantal eindstroombanen: 16

Metingen - testen - controles - verzegeling:
Rechtstreekse aanraking
Onrechtstreekse aanraking
Montage
Toestellen
Materieel
Aardingsweerstand: 0,4 Ohm
Algemeen isolatieniveau: 1 M Ohm
Aardingscontinuïteit

Inbreuken - Opmerkingen (voor de betekenissen van eventuele codes: zie keerzijde)
Inbreuken Nieuwe installatie: Geen inbreuken vastgesteld
Inbreuken Bestaande installatie:
Opmerkingen: verlichting, keukens en badkamer nog in afwerking
Visum DNB of aangestelde: Scier Lander 28/4/14

Besluit(en):
De nieuwe installatie voldoet
De bestaande installatie voldoet
De installatie dient opnieuw gecontroleerd te worden vóór 02/04/2015

Agent bezoeker: Dhondt Davy
Agent nr.: 4854
Datum: 22/04/2014
Voor de directeur generaal: Handtekening Davy DHONDT
Inspecteur 4854

Dit proces-verbaal dient bewaard te worden in het dossier van de elektrische installatie...
De Federale overheidsdienst economie dient bij ieder ongeval, rechtstreeks of onrechtstreeks te wijten aan elektriciteit waarbij personen betrokken zijn, ingelicht te worden.
De controle heeft enkel betrekking op de zichtbare en toegankelijke delen van de installatie.
Op basis van de ter plaatse verkregen informatie is het niet mogelijk de datum van realisatie van de elektrische installatie vast te stellen.
Wij raden U aan om het (de) schema(s) te vervolledigen voor de delen die niet zichtbaar waren tijdens ons bezoek.
De werken, nodig om de inbreuken te doen verdwijnen die opgemerkt werden tijdens het controlebezoek, moeten zonder vertraging uitgevoerd worden en alle maatregelen moeten getroffen worden opdat de in overtreding zijnde installatie, indien ze in dienst blijft, geen gevaar vormt voor personen.

15 025 19 02 01

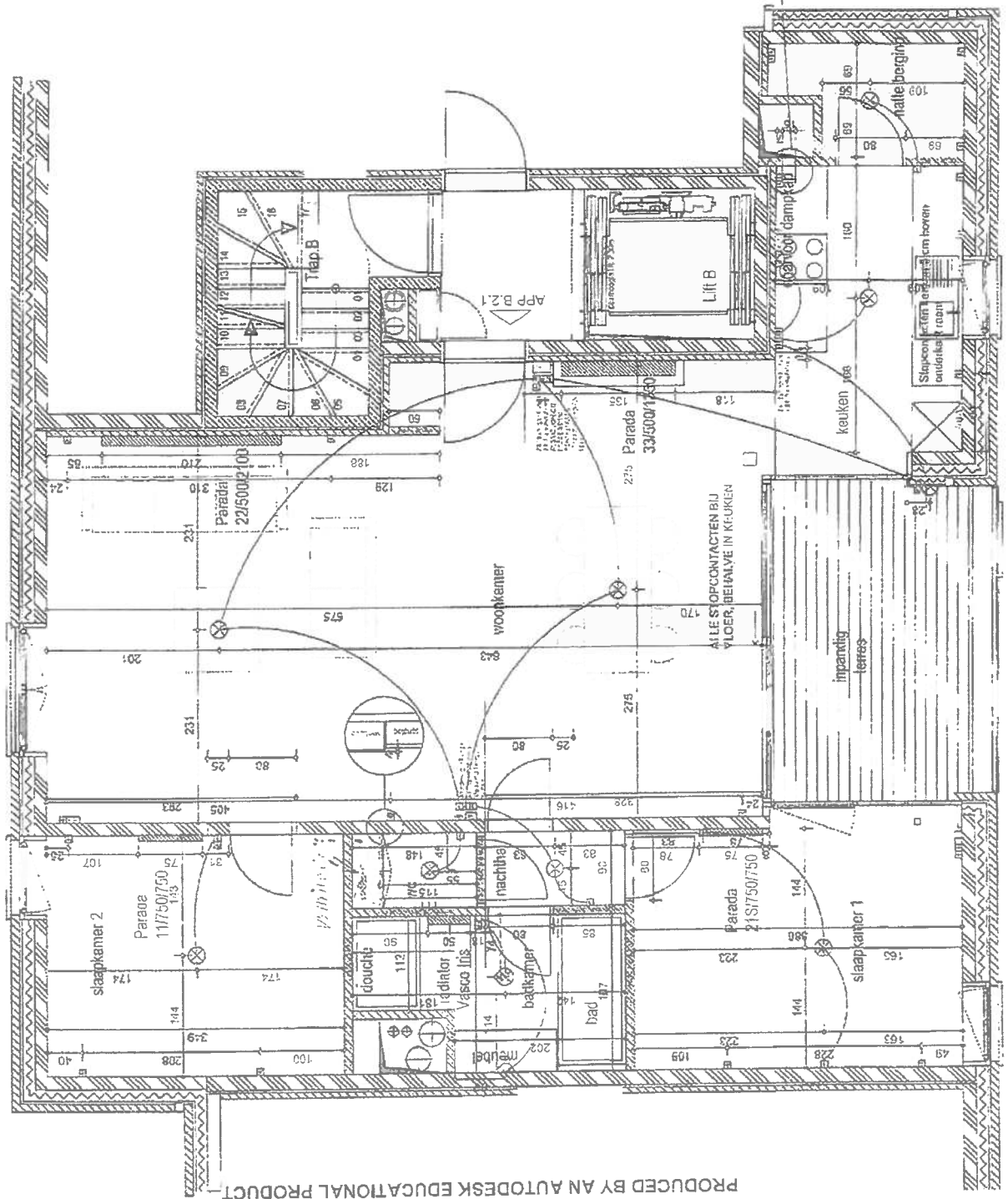

DVBA VAN DRIESSCHE PETER
ALG. ELECTRICITEITSWERKEN

Drogenbroodstraat 11
9600 Aalter
Tel. 09/376.10.66
GSM 0178/920.455