

Keuringsverslag van een elektrische laagspanning- en zeer lage spanningsinstallatie

CONFORM

Datum keuring: 11/04/2023

Inspecteur: Koen Van De Veire

Mentor:

Installateur: -

ID-label:

Klantreferentie:

B.T.W. nr.:-

Merk en type meettoestel: Metrel
ET61557

Serienummer: 19481298

Datum verslag: 11/04/2023

Plaats van het onderzoek

Straatnaam	Martelaarslaan
Huisnummer	230
Busnummer	
Postcode	9000
Gemeente	Gent
Land	België

Eigenaar

Naam	Pype Marie-Charlotte
Straatnaam	Martelaarslaan
Huisnummer	230
Busnummer	
Postcode	9000
Gemeente	GENT
Land	België

Installateur

Naam	-
BTW nr.	-
Telefoonnummer	-
E-mail	-

Type : appartement

EAN : 541448820051483508

Teller Nr.: : 5139037

Afbeelding schakel- en verdeelbord:



Aard onderzoek:

Gelijkvormigheidscontrole van een nieuwe huishoudelijke installatie volgens (KB 08/09/2019) - AREI Boek 1 - 6.4. en 4.2.4.3.

Netbeheerder: FLUVIUS

Spanning: 3N400V

Meter / bord verbinding: 10 mm²

Max beveiliging: 32 A

Aantal borden: 2

Aantal kringen: 15

Aardelektrode: Verticaal of schuin in de grond gedreven baren, pennen of geleiders

Ri algemeen: 141,2 MΩ

RE: 1,00 Ω

OK

OK

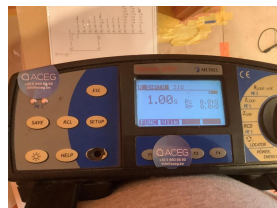

DIFFERENTIEELSTROOMINRICHTING

IΔ (mA)	In (A)	In - andere (A)	I _{Δt}	Type	Beveiligde kringen	Test	x 2,5
30	40		22,5kA2s (3000A)	A	14	OK	OK
300	40		22,5kA2s (3000A)	A	15	OK	OK

BESCHRIJVING INSTALLATIE

Aantal kringen	Curve	Bescherming IN (A)	(andere)	P	Sectie (mm ²)
1	C	32		2	6
8+1	C	20		2	2,5
2	C	16		2	2,5
3	C	16		2	1,5

Visueel nazicht (algemeen)	OK	Directe aanraking	OK	Indirecte aanraking	OK
Aansluitingen	OK	schema in bijlage door Aceg vzw	NA		
Equipotentiale verbindingen	OK	Doorsnede geleiders	OK		
Continuïteit	OK	Verlichting / toestellen	NVT		

OPMERKINGEN - INBREUKEN - NOTA'S

- O: Verlichtingstoestellen maken geen deel uit van ons nazicht
- O: Keuken en sanitaire toestellen maken geen deel uit van ons nazicht

BESLUIT

- De elektrische installatie voldoet aan de voorschriften van het KB 08/09/2019 - AREI Boek 1. Het volgende controlebezoek is te voorzien voor 11/4/2048
- De nodige maatregelen werden genomen, zodat de ingangsklemmen van de automatische differentieelstroominrichting, geplaatst aan het begin van de installatie, ontoegankelijk zijn gemaakt door verzegeling.
- Het (de) eendraadsschema(s) en het (de) situatieplan(nen) werd(en) door het erkend organisme voor gezien getekend.

Deze pdf-versie van het keuringsverslag is de originele versie en mag worden verspreid..

Aantal bijlage(n): 13

VRIJGAVE VAN HET KEURINGSVERSLAG

De inspecteur Koen Van De Veire



Plichten van de eigenaar, beheerder, huurder voor de installatie onderworpen aan het AREI Boek 1 afdeling 9.1.2.

- Het verslag dient te worden bewaard in het dossier van de elektrische installatie.
- Elke wijziging dient te worden vermeld in het elektrisch dossier.
- Elk ongeval overkomen van personen en te wijten, rechtsreeks of onrechtstreeks, aan de aanwezigheid van de elektrische installatie dient onmiddellijk meegedeeld te worden aan de algemene Directie Energie van de Federale Overheidsdienst Economie.

Kwaliteit

- De reproductie van dit document is enkel toegelaten in zijn integrale vorm en enkel met het schriftelijk akkoord van het controleorganisme en de aanvrager.
- De keuring beperkt zich tot de zichtbare en normaal toegankelijke delen van de installatie.

Voor vragen of algemene voorwaarden verwijzen wij graag naar www.aceg.be

BE53 0689 0209 2953 | BTW BE0839.866.481

Stappenplan voor een installatie die conform is:

Stap 1	Stap 2	Stap 3	Stap 4
Lees dit proces-verbaal zorgvuldig en besteed aandacht aan de eventuele nota's	Als u grote wijzigingen of uitbreidingen aan de installatie aanbrengt, moet u deze laten controleren.	De volgende periodieke keuring is voorzien voor 11/4/2048	ACEG staat tot uw dienst voor alle noodzakelijke keuringen.

DRACKEEG



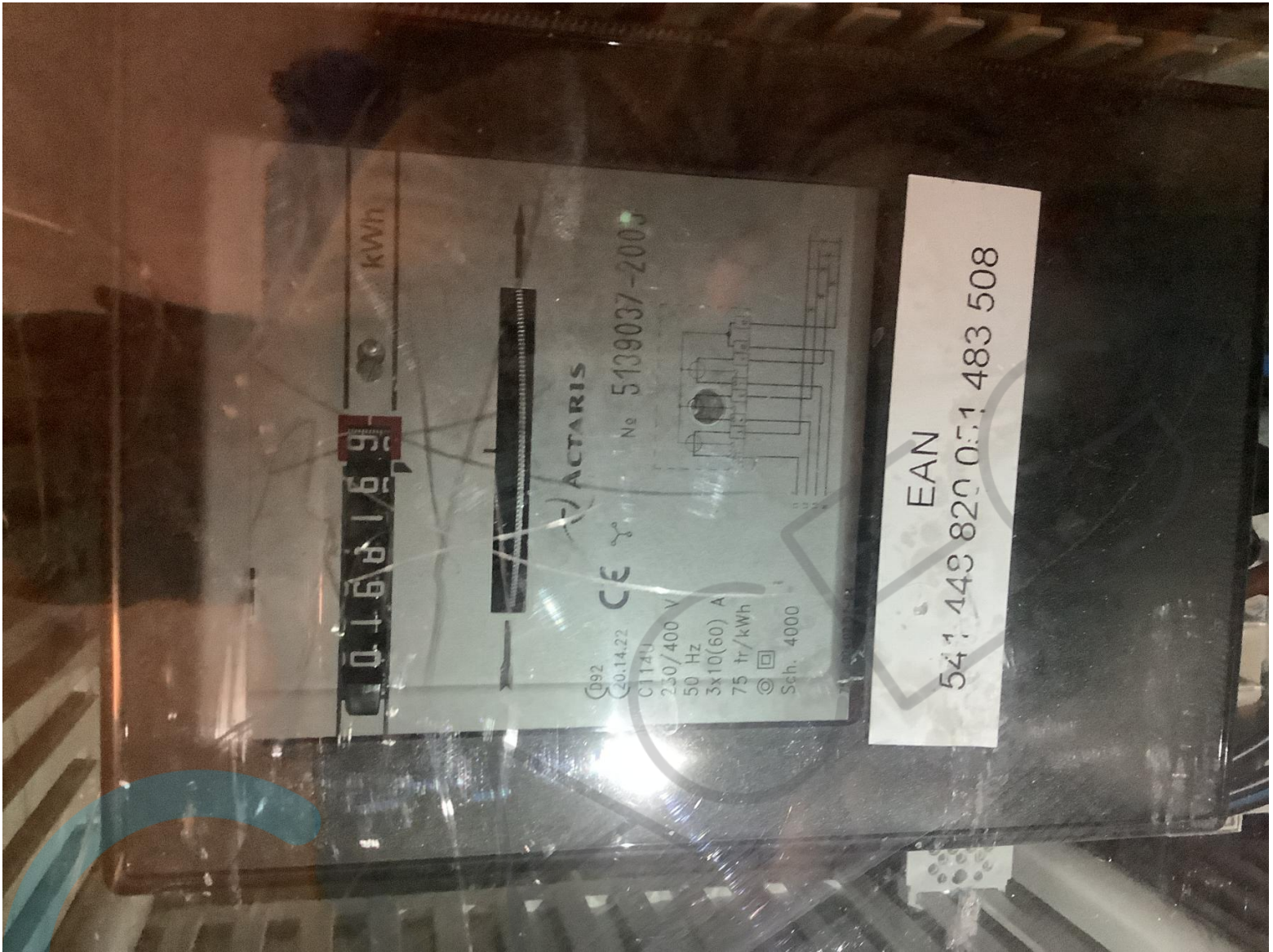

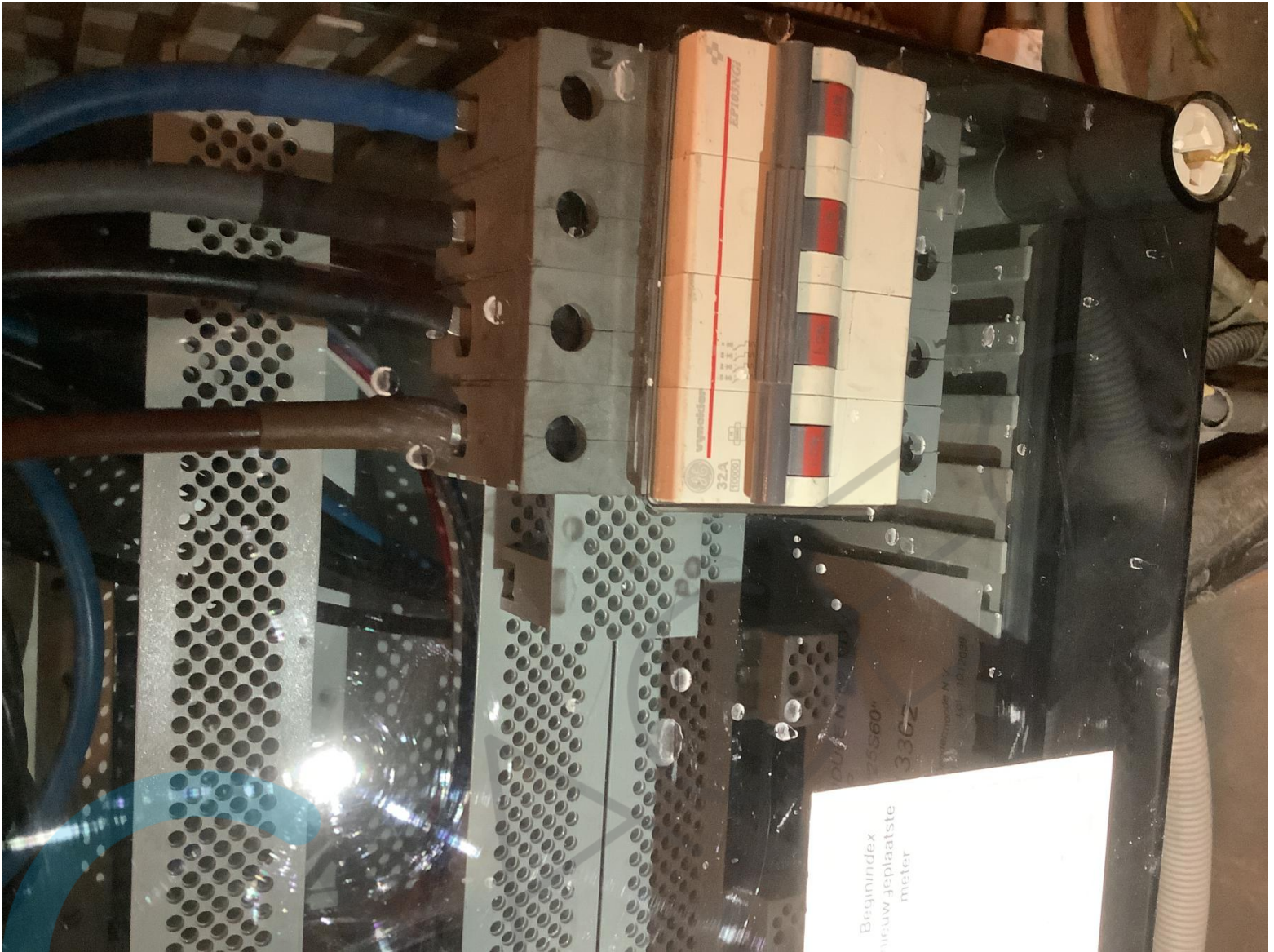

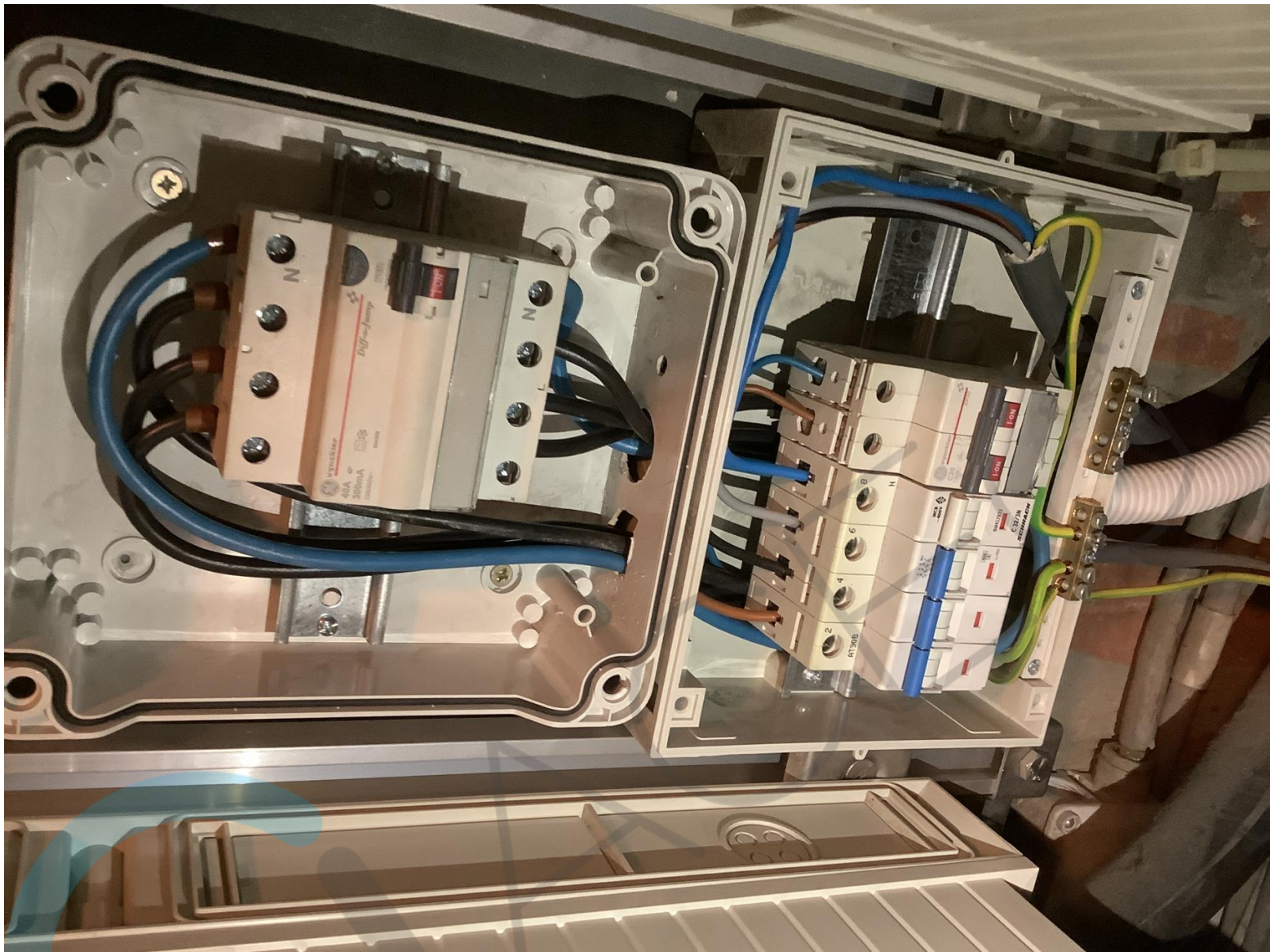





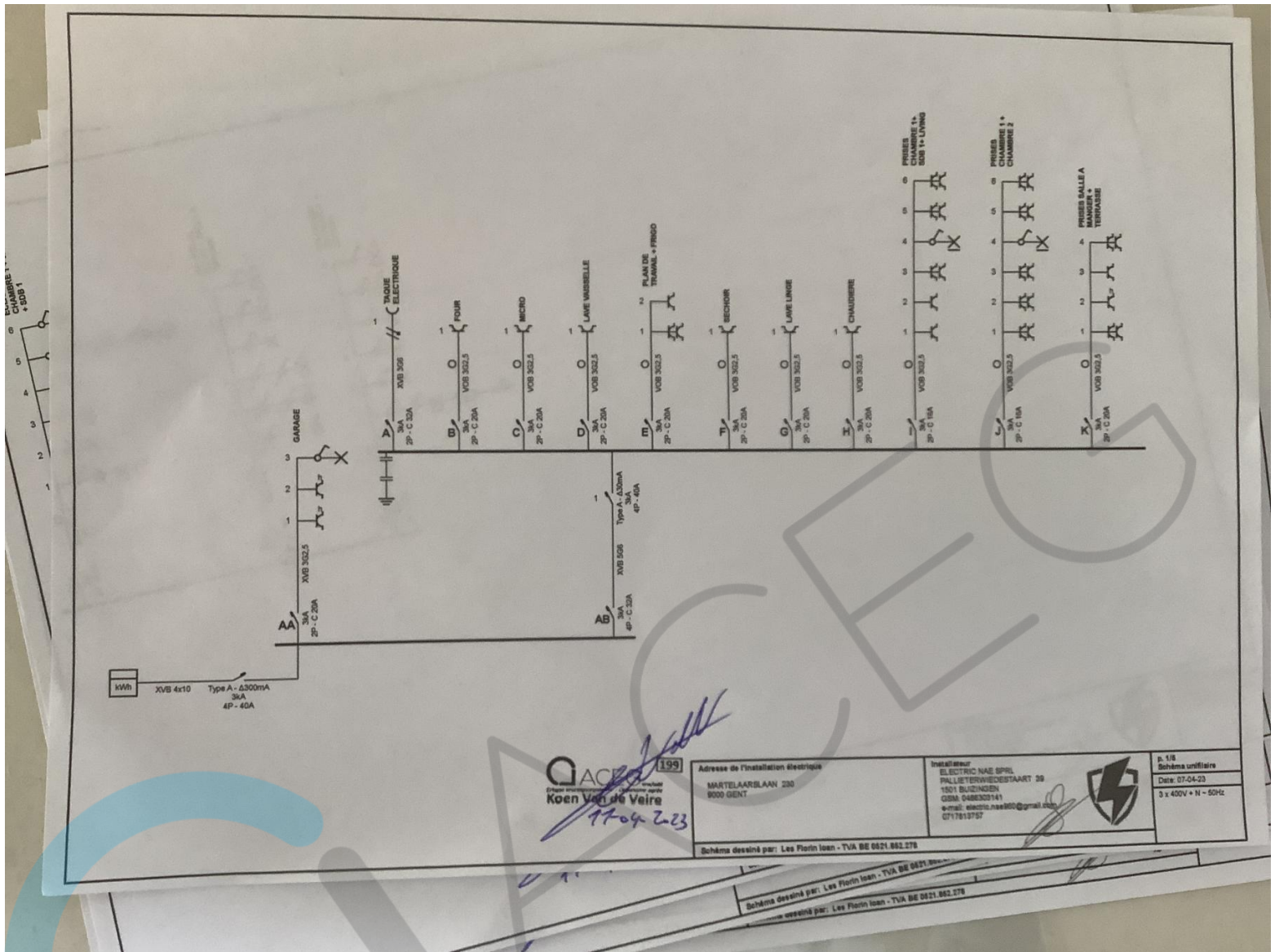

199
 Koen Verbeke
 17-04-23

Adresse de l'installation électrique MARTELAARBLAAN 230 9000 GENT	Installateur ELECTRIC NAE SPIEL PALLETERVEIESTAART 39 1501 BUZINZEM GSM: 0488303141 e-mail: electric.nae80@gmail.com 071 7819767	p. 1/8 Schéma unifilaire Date: 07-04-23 3 x 400V • N - 50Hz
---	--	--

Schéma dessiné par: Les Florin loen - TVA BE 0621.862.278

Schéma dessiné par: Les Florin loen - TVA BE 0621.862.278

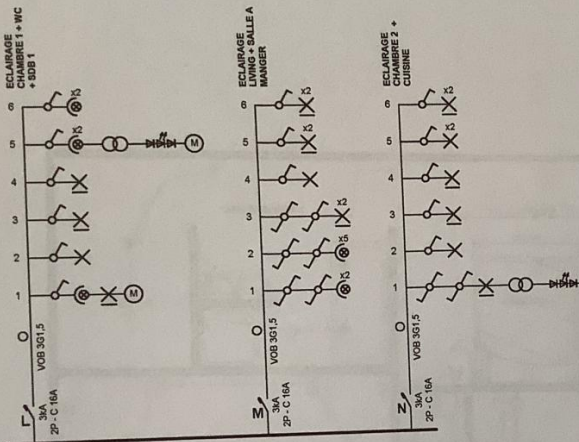

QACIS 199
 Grootmeester van de
 Koep van de Veire

11-04-2023

Adresse de l'installation électrique MARTELAARBLAAN 230 9000 GENT	Installateur ELECTRIC NAE SPRL PALLIETWIEDESTAART 39 1501 BUZINGEN GSM: 0468203141 e-mail: electric.nae90@gmail.com 0717613767	p. 2/3 Schéma unifilaire Date: 07-04-23 3 x 400V + N - 50Hz
Schéma dessiné par: Les Florin loan - TVA BE 0821.882.278		0717613767
Schéma dessiné par: Les Florin loan - TVA BE 0821.882.278		0717613767
Schéma dessiné par: Les Florin loan - TVA BE 0821.882.278		0717613767

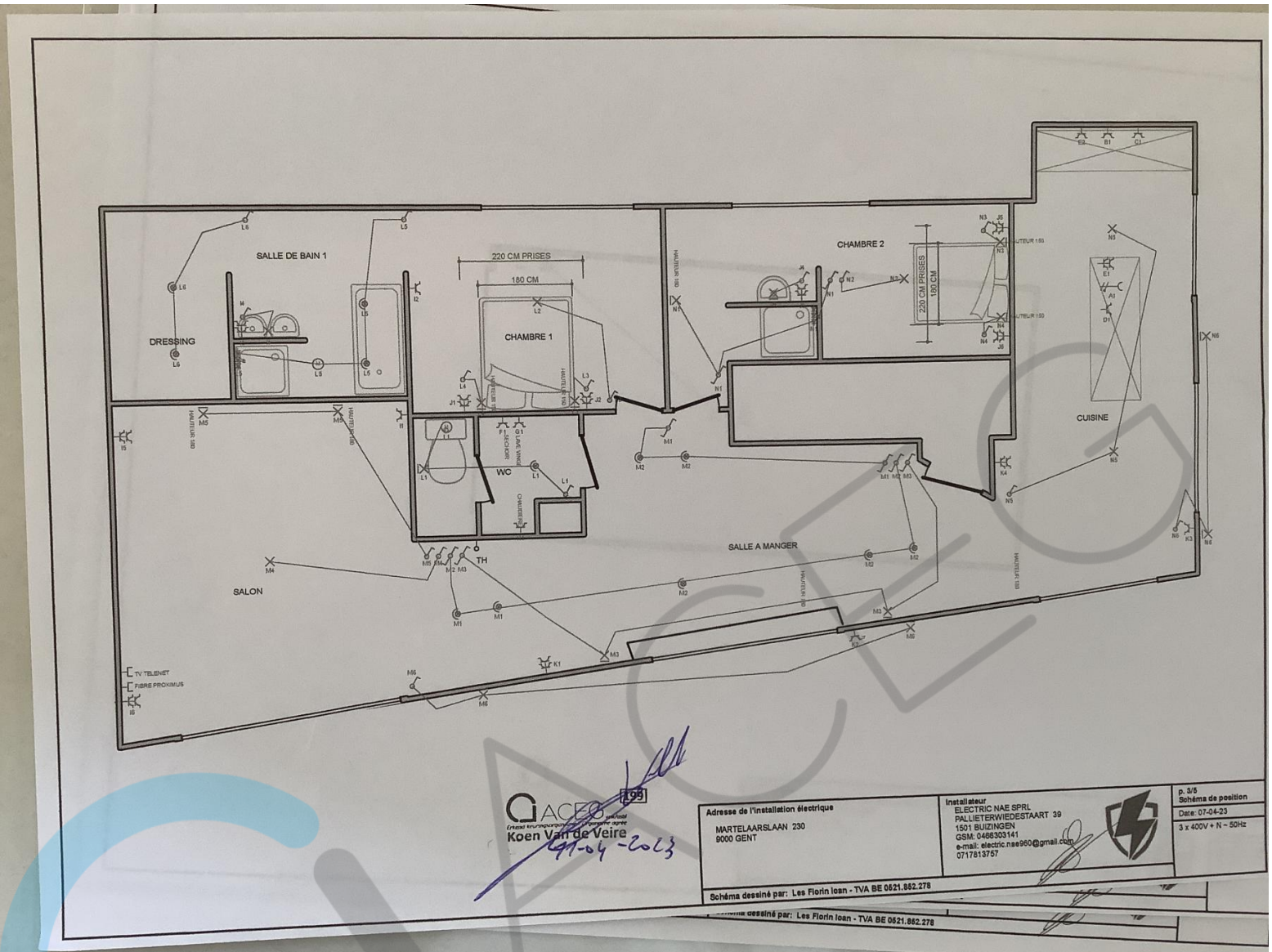

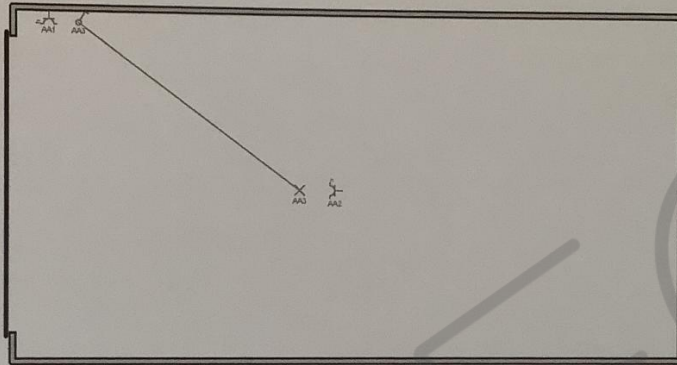

GACEG 199
Energie Installaties
Koen Van de Veire

11-04-2023

GARAGE

Adresse de l'installation électrique
MARTELAARSLAAN 230
9000 GENT

Installateur
ELECTRIC NAE SPRL
PALLIERWIEDESTAART 39
1501 BUIZINGEN
GSM: 0485302141
e-mail: electric.nae90@gmail.com
0717813757



p. 4/6
Schéma de pose
Date: 07-04-23
3 x 400V + N -

Schéma dessiné par: Lee Florin Ioan - TVA BE 0821.882.278

Schéma dessiné par: Lee Florin Ioan - TVA BE 0821.882.278

- AA GARAGE
- AB
- A TAQUE ELECTRIQUE
- B FOUR
- C MICRO
- D LAVE VAISSELLE
- E PLAN DE TRAVAIL + FRIGO
- F SECHOIR
- G LAVE LINGE
- H CHAUDIERE
- I PRISES CHAMBRE 1+ SDB 1+ LIVING
- J PRISES CHAMBRE 1 + CHAMBRE 2
- K PRISES SALLE A MANGER + TERRASSE
- L ECLAIRAGE CHAMBRE 1 + WC + SDB 1
- M ECLAIRAGE LIVING + SALLE A MANGER
- N ECLAIRAGE CHAMBRE 2 + CUISINE

GACEB 199
Koninkrijk België - Koninkrijk der Nederlanden
 Koen van de Veire

[Handwritten signature]
 18-04-2023

Adresse de l'installation électrique MARTELAARSLAAN 230 9000 GENT	Installateur ELECTRIC NAE SPRL PALLIETWIEDESTAART 39 1501 BUZZINGEN GSM: 0468303141 e-mail: electric.nae960@gmail.com 0717815757	p. 8/8 Liste des circuits Date: 07-04-23 3 x 400V + N - 50Hz
Schéma dessiné par: Les Florin loan - TVA BE 0821.862.278		



[Handwritten signature]

