



House Check VZW - Erkend keuringsorganisme
 BTW BE0681.840.318
 Marktplein 1/3, 1740 Ternat
 Tel: 02 582 62 32
 Email: info@housecheck.be



710 - INSP
 ISO/IEC 17020
 Origineel verslag

Controlebezoek – Periodiek [Hfst 6.5]

Niet conform

Inspecteur: Steven Bressinck

Verslagnummer: 18/13042023/22449/1/1

Algemeen

Adres controle:

Straat + nummer:

Keizer Karelstraat 171, 9000, Gent (België)

De fundering dateert van: Voor 1 oktober 1981

Type: Controlebezoek – Periodiek [Hfst 6.5]

Bijkomende categorie:

Datum van de keuring: 13/04/2023

Eigenaar: Myriam Demey

Installateur:

BTW installateur:

Type lokalen: Huis

Afwijking:

[Huishoudelijke installatie oud AREI [Afd 8.2.2]]



Elektrische installatie

Netbeheer: Fluvius

Nominale spanning: 3x400V + N - AC

Nominale stroom aansluitbeveiliging: 25A

Voedingskabel hoofdbord: XVB 4 X 10 mm²

Type aarding: Staven

Staat van vast of vast opgesteld elektrisch materieel:

OK

EAN:

Teller Nr: 5673192/19128/66

Dagindex: 56829/97422

Nachtindex: 538550

Aardingsweerstand: - Niet gemeten

Minimale isolatieweerstand: 0,16 MOhm

Aantal borden: 4

Aantal kringen: 21+11+3+3

Rechtstreekse aanraking: Niet ok

Onrechtstreekse aanraking: Niet ok

Controle van de foutlussen: OK

Continuïteit van de beschermingsgeleiders van de contactdozen: OK

Continuïteit van de vaste, vast opgestelde of verplaatsbare toestellen met vaste standplaats staat van vast of vast opgesteld van de klasse I: OK

Controle van de vaste, vast opgestelde of verplaatsbare toestellen met verplaatsbare toestellen met vaste standplaats van de klasse I: OK

Automaten/zekeringen

Type

Aantal kringen zie bijlage

Nominale stroom

Aantal polen

Sectie(mm²)

Controle

Differentieelschakelaars

mA	300	30	300
Nominale stroom(A)	63	25	63
I _{2t}	3000A	3000A	3000A
Type	A	A	A
Beveiligde kringen			
Test	Niet oke	Ok	Ok

Besluit

- De elektrische installatie voldoet niet aan de voorschriften van boek 1 van het KB 08/09/2019 inzake de installaties op laagspanning en zeer lage spanning. Het nieuwe controlebezoek moet door hetzelfde keuringsorganisme worden uitgevoerd voor 12/04/2024. De werken, nodig om de inbreuken te doen verdwijnen die opgemerkt werden tijdens het plaatsbezoek, moeten zonder vertraging uitgevoerd worden en alle maatregelen getroffen worden opdat de in inbreuk zijnde installatie, indien zij in dienst blijft, geen gevaar vormt voor de personen of goederen.

Handtekening klant

Handtekening inspecteur



House Check VZW - Erkend keuringsorganisme
BTW BE0681.840.318
Marktplein 1/3, 1740 Ternat
Tel: 02 582 62 32
Email: info@housecheck.be



710 - INSP
ISO/IEC 17020
Origineel verslag

Inbreuken

- De aarding is niet conform. – oAfd 4.2.3.2; oAfd 4.2.4.3; Afd 5.4.2
- De continuïteit van de PE, de stationaire toestellen klasse 1 en/of de equipotentiale verbindingen is niet verwezenlijkt. oAfd 4.2.4.3
- Aardgeleider niet duidelijk.
- De stopcontacten/schakelaars met open achterkant dienen voorzien te worden van een plaatje.
- het eendraadsschema en situatieplan zijn niet aanwezig. – oAfd 3.1.2.1
- Er ontbreken afdekplaatjes in het elektrisch bord. – Afd 5.2.6; oAfd 4.2.2.3
- De differentieelschakelaars werkt niet na het indrukken van de testknop en/of de testknop is niet gemakkelijk bereikbaar. – oAfd 5.3.5.3.b; oAfd 5.3.5.3.; oAfd 6.5.7.2.b.4.d; oAfd 6.4.6.4.b.4
- Een differentieelschakelaar van hoge of zeer hoge gevoeligheid beschermt niet zoals het zou moeten de circuits waar water aanwezig is. (factor van externe invloeden AD2 of meer)- – oAfd 4.2.4.3.c ; oAfd 5.3.5.3
- De nominale stroom van de differentieelschakelaar is niet aangepast aan de maatregelen van de overbelasting. – oAfd 5.3.5.3; oAfd 5.3.5.5
- De soepele geleiders zijn niet voorzien van de nodige kabelschoenen. – oAfd 5.3.5.5.e
- De isolatieweerstand van de installatie is onvoldoende. - oAfd 6.4.5.1
- De elektrische installatie is niet verwezenlijkt met elektrisch materiaal volgens en naar de regels van goed vakmanschap. – Afd 1.4.1 - 1.4.2; Afd 5.2.6
- Geleiders van het type VOB zijn niet in een buis geplaatst en/of zoals het zou moeten. – oAfd 5.2.9.3
- Schakelaars / stopcontacten / aftakkingsdozen zijn niet conform bevestigd. – oAfd 5.3.4.2c; oAfd 5.3.5.2 ; Afd 1.4.1 - 1.4.2; oAfd 5.3.5.4
- Aansluitingen voor samenvoegingen, verbindingen of aftakkingen van kabels werden niet uitgevoerd in overeenstemming met de regels van de kunst in dozen, borden, aansluitklemmen van schakelaars, stopcontacten of in de ruimtes van hanglichtarmaturen. De inbouwdozen van schakelaars en stopcontacten moeten voldoende groot zijn om gemakkelijk verbindingen hierin te kunnen maken. – oAfd 5.1.1.2; Afd 1.4.1 - 1.4.2; Afd 5.2.6
- Het gebruik van kabels van het type VTMB, VTLB en/of VTLmB is verboden in de vaste installatie. - Hfdstk 2.7; Afd 5.2.7; Afd 5.2.9
- Er is elektrisch materiaal aanwezig in een/meerdere volumes van de badkamer/douche. – Afd 7.1.4; Afd 7.1.5
- De stopcontacten zijn niet op de juiste hoogtes geplaatst volgens de invloedfactoren. – oAfd 5.3.5.2; Afd 8.2.1 – 8.2.2
- De stopcontacten of schakelaars in te bouwen in de muren zijn niet voorzien van de juiste inbouwdozen. – oAfd 5.3.5.2; oAfd 5.3.5.4 ; oAfd 5.3.5.2
- De isolatie van niet gebruikte geleiders is weggenomen of hun uiteinde zijn niet geïsoleerd. oAfd 5.2.1.4
- De contactdozen, met uitzondering van deze op zeer lage veiligheidsspanning, moeten voorzien zijn van een aardingscontact. - oAfd 5.3.5.2.b

Opmerkingen

- De schema's zijn niet aanwezig of niet correct. Wij kunnen niet uitsluiten dat er geen nieuwe inbreuken zullen zijn bij het voorleggen van de (nieuwe) schema's.
- De woning is bemeubeld. Het kan zijn dat niet alle onderdelen gecontroleerd zijn.
- De woning is vertroebeld. – Problemen met toegankelijkheid en overzichtelijkheid.
- Door gevolg te geven aan de hoger vermelde inbreuken, is het mogelijk dat er bij een volgend onderzoek bijkomende inbreuken aan het licht komen.
- Aansluiting exclusief nacht: 3x400+N 63A

Raadgeving

Het verslag van het controlebezoek herinnert aan de volgende verplichtingen:

- De verplichting het verslag van het controlebezoek te bewaren in het dossier van de elektrische installatie.
- In het dossier elke wijziging aan de elektrische installatie te vermelden.
- De met het toezicht belaste ambtenaar van de Federale Overheidsdienst die Energie onder zijn bevoegdheid heeft onmiddellijk in te lichten over elk ongeluk aan personen overkomen en rechtstreeks of onrechtstreeks te wijten aan de aanwezigheid van elektriciteit.
- Wanneer er inbreuken zijn vastgesteld tijdens het controlebezoek, een nieuw controlebezoek te doen verrichten door hetzelfde erkend organisme om na te gaan of na afloop van de termijn van één jaar de inbreuken verdwenen zijn. Indien tijdens dat tweede bezoek wordt vastgesteld dat er nog inbreuken overblijven, moet het erkend organisme een kopie van het verslag van het controlebezoek sturen naar de Algemene Directie Energie die belast is met het hoog toezicht op de huishoudelijke elektrische installaties.



House Check VZW - Erkend keuringsorganisme
BTW BE0681.840.318
Marktplein 1/3, 1740 Ternat
Tel: 02 582 62 32
Email: info@housecheck.be



710 - INSP
ISO/IEC 17020
Origineel verslag

Voorgevel



Elektrisch bord

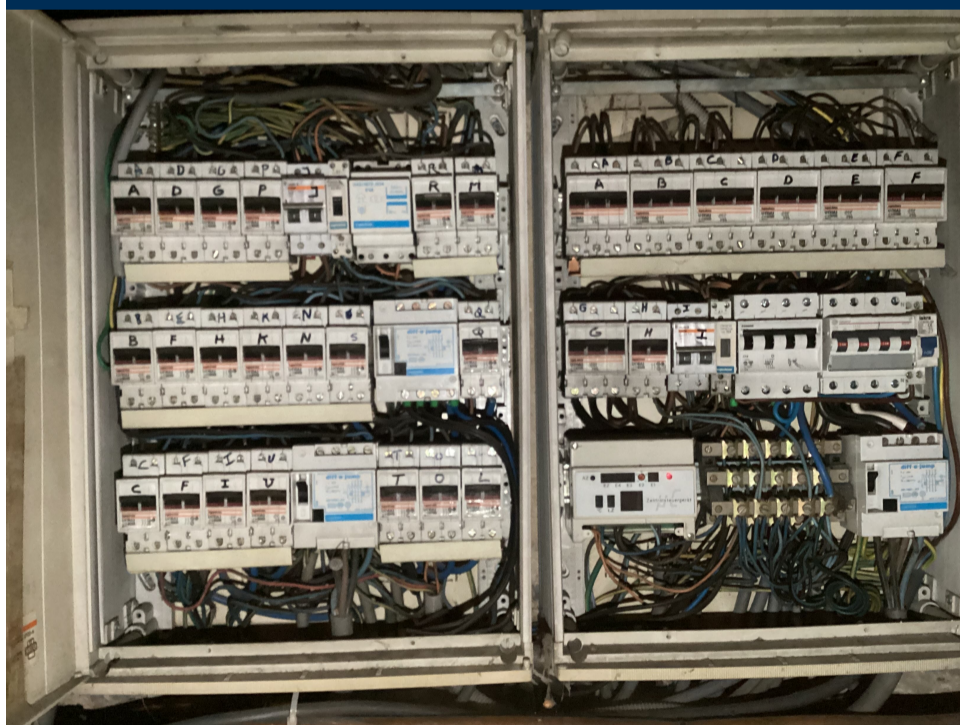

Schetsen

Eendraadsschema en situatieplan

Andere



House Check VZW - Erkend keuringsorganisme
BTW BE0681.840.318
Marktplein 1/3, 1740 Ternat
Tel: 02 582 62 32
Email: info@housecheck.be



710 - INSP
ISO/IEC 17020
Origineel verslag



House Check